

目次

ログインする	02
取引画面の概要	04
➤ 運用状況	04
➤ 入金	05
➤ 買付	06
➤ カレンダー	07
メニュー画面の概要	08
入出金・振替	10
➤ クイック入金の手順	10
➤ 銀行振込時の振込先を確認する	13
➤ 出金の手順	15
➤ 取引口座振替を行う	17
買付を行う	19
➤ 定期買付の設定	19
➤ 定期買付設定の変更	21
➤ 定期買付設定の削除	23
➤ 即時買付	25
売却する	27
積立シミュレーションを行う	29
口座状況を確認する	31
➤ 各通貨ペアの運用状況	31
➤ スワップポイント設定について	32
➤ 口座状況の見方	33
履歴を確認する	35
➤ 注文履歴	35
➤ 買付設定履歴	36
➤ 入出金履歴	37
➤ 取引の履歴を PDF で出力する	38
設定	40
➤ ログイン設定	40
➤ 小数点以下の表示設定	42
➤ メール通知設定	44
➤ プッシュ通知設定	46
➤ パスワード変更	48
ログアウトする	50

ログインする

1. 「らくつむ」アプリのアイコンをタップする

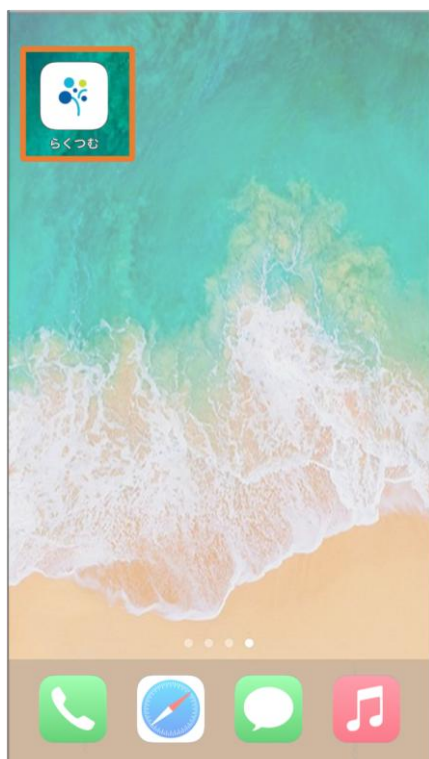

スマートフォンのホーム画面にある「らくつむ」と表示されたアプリのアイコンをタップします。

2. 【ログイン】ボタンをタップする



アプリ起動後に表示されるページ下部の【ログイン】ボタンをタップします。

ログインする

3. ユーザーID（口座番号）とパスワードを入力して【ログイン】をタップする



ユーザーID（口座番号）
1234567

パスワード
.....

☐ 生体認証ログイン
☐ 自動ログイン

ログイン

[ユーザーID・パスワードを忘れた方](#)
[ワンタイムパスワードについて](#)

[口座開設](#)

(C) Gaitame.com Co.,Ltd. All rights reserved.

ユーザーID（口座番号）とパスワードを入力し、【ログイン】をタップします。

ユーザーID（口座番号）は、口座開設完了をお伝えするメールまたは口座開設時に当社よりお客様へ送付した「口座開設のお知らせ」に記載されています。

※外為どっとコムマイページでワンタイムパスワード配信設定「ログイン」が「利用する」に設定されている場合、【ログイン】ボタンタップ後にワンタイムパスワードの入力が必要です。

4. ログイン完了



ポップアップ画面が表示された際は、【閉じる】をタップすると取引画面が表示されます。

取引画面の概要

■ 運用状況



③を【資産内訳】に切り替えた画面



① あなたが積み立てた日数

保有しているポジションの内、最も古いものを基準に積立日数を表示します。

アイコンをタップするとON/OFFの切り替えができます。

② お知らせ

お客様全体/お客様個人へのお知らせ画面を表示します。

③ 資産推移（資産内訳）グラフ

上部の切り替えボタンをタップすると資産内訳グラフへ切り替わります。

資産推移グラフ

グラフ下のボタンで画面に表示する期間を選択できます。

1つのグラフが示すデータの集計期間は以下の通りです。

「1ヶ月」を選択→1営業日分

「3ヶ月」を選択→1週間分

「6ヶ月/1年/全期間」→1ヶ月分

任意のグラフをタップすると詳細情報を確認できます。また、凡例をタップして任意の要素を非表示にすることができます。

資産内訳グラフ

円グラフや凡例の文字をタップすると詳細情報を確認できます。

④ 口座状況

資産合計：らくらくFX積立口座にある、お客様の預託金の合計額（FXポイントは含みません。）

評価損益：保有ポジションの「スポット評価（為替差損益）」と「スワップ評価」の合計額

FXポイント：保有FXポイントの合計額と有効期限

FXポイントは「1ポイント＝1円」として利用でき、取引口座内に入金されているご資産（日本円）に優先して利用されます。また、保有しているFXポイントを加味して有効比率が100%を超える場合は、買付注文の発注が可能です。

⑤ 所持通貨ペア一覧

保有ポジションを通貨ペアごとにサマリー表示しています。買付残高(外貨)と評価損益を確認できます。

通貨ペアをタップすると各ポジションの詳細が確認できます。

取引画面の概要

■ 入金



1 クイック入金

【Webからクイック入金】をタップすると、マイページのクイック入金画面に移動します。

クイック入金の手順は本マニュアルの「[クイック入金の手順](#)」をご参照ください。

2 銀行振込

金融機関の窓口やATM、ネットバンキングサービスより当社指定の振込先預金口座へご入金いただく方法についてのご案内です。

お振込先は外為どっとコムマイページメニュー「登録情報・変更」→「お客様情報」画面の【ご入金時の振込先預金口座】よりご確認ください。

また、本マニュアルの「[銀行振込時の振込先を確認する](#)」をご参照ください。

取引画面の概要

■ 買付



1 らくらく定期買付/定期買付

お客様が設定した通貨ペア・買付金額・レバレッジ・買付コースに基づき、毎営業日の午前11:30に自動で外貨を購入します。

らくらく定期買付/定期買付の設定手順は「[定期買付の設定](#)」をご参照ください。

2 即時買付

お客様が設定した通貨ペア・買付金額・レバレッジに基づき、即時で外貨を購入します。

即時買付の設定手順は「[即時買付](#)」をご参照ください。

3 定期買付設定一覧

お客様が設定した定期買付設定が表示されます。

定期買付設定ごとに、定期買付の一時停止、再開、設定の削除をすることができます。

定期買付設定の変更や削除については「[定期買付設定の変更](#)」「[定期買付設定の削除](#)」をご参照ください。

取引画面の概要

■ カレンダー

1

2025 年

7 月

月	火	水	木	金	土	日
30	1	2	3	4	5	6
	494円		123円	152円		
7	8	9	10	11	12	13
152円	152円	457円	305円			
14	15	16	17	18	19	20
152円	140円	511円				
21	22	23	24	25	26	27
28	29	30	31	1	2	3

2

獲得スワップポイント

2025年7月

合計

2,642 円

内訳

トルコ/円

2,642 円

運用状況

入金

買付

カレンダー

メニュー

1 カレンダー

保有ポジションに付与されたスワップポイントの実績を表示しています。

画面上部のプルダウンで年月を変更して、過去のスワップポイント付与状況を確認することができます。

2 獲得スワップポイント

表示月のスワップポイント合計金額と内訳（通貨ペア別の金額）を確認できます。

メニュー画面の概要

1. 取引画面の右下にある【メニュー】をタップする



2. メニュー表示



- 1 マイページ**
マイページが表示されます。入出金/振替/登録情報の変更/各サービスへのログイン等を行うことができます。
- 2 口座状況**
らくらくFX積立の口座状況が表示されます。口座状況画面の各項目については「[口座状況の見方](#)」をご参照ください。
- 3 出金**
外為どっとコムマイページ（出金依頼・取消）が表示されます。出金の手順は「[出金の手順](#)」にてをご参照ください。
- 4 振替**
外為どっとコムマイページ（取引口座振替）が表示されます。振替の手順は「[取引口座振替を行う](#)」にてご確認ください。

メニュー画面の概要



5 お知らせ

お客様全体/お客様個人へのお知らせを確認できます。

6 履歴

注文/買付設定/入出金の履歴を確認できます。

各履歴の確認手順は「[注文履歴](#)」「[買付設定履歴](#)」「[入金履歴](#)」をご参照ください。

7 報告書

取引残高報告書/損益計算書を出力することができます。

出力の手順は「[取引の履歴をPDFで出力する](#)」をご参照ください。

8 設定

アプリの小数点以下表示/メール通知/プッシュ通知/パスワード変更はこちらから設定できます。

各設定の手順は「[小数点以下の表示設定](#)」「[メール通知設定](#)」「[プッシュ通知設定](#)」「[パスワード変更](#)」をご参照ください。

9 積立シミュレーション

らくらくFX積立でスワップポイントが指定した条件で積み立てると将来いくらになるのかシミュレーションできます。シミュレーションの手順は「[積立シミュレーションを行う](#)」をご参照ください。

10 各種リンク

コラム(マネ育チャンネル)：投資情報サイト「マネ育チャンネル」のFX積立に関するページを表示します。

マーケット情報：為替レートや為替チャートなど、マーケット情報をまとめた「外為情報ナビ」を表示します。

スワップカレンダー：らくらくFX積立サービスにおける、過去のスワップポイント付与状況を確認できるページへ移動します。

サポート：外為どっとコムHPのお問い合わせページを表示します。

11 ログアウト

「らくつむ」アプリからログアウトします。

12 ログイン設定

自動ログイン/生体認証ログインの設定ができます。設定手順は「[ログイン設定](#)」をご参照ください。

クイック入金の手順

提携金融機関のご資金を振込手数料無料で即時入金いただけるサービスです。操作手順は以下の通りです。

1. 「入金」画面の【Web からクイック入金】をタップする



「らくつむ」アプリの画面から、マイページ（クイック入金依頼入力）へ移動します。

2. クイック入金の内容を入力して【確認】をタップする

① 入金依頼額

入金額を1,000円以上から1円単位で入力します。

② 入金先

「らくらくFX積立」を選択してください。

③ 金融機関

ご利用の金融機関をプルダウンから選択します。

クイック入金の手順

3. 【入金依頼】をタップする



外為どっとコム My Page

入出金・振替

クイック入金	取引口座振替
出金依頼・取消	入出金／振替履歴

クイック入金依頼確認

入金依頼額
3,500円

入金先
らくらくFX積立

金融機関
住信SBIネット

入金依頼 (highlighted with orange box) 戻る

入金依頼の内容を確認して【入金依頼】をタップします。

4. 【クイック入金】をタップする



外為どっとコム My Page

入出金・振替

クイック入金	取引口座振替
出金依頼・取消	入出金／振替履歴

クイック入金依頼受付

入金依頼額
3,500円

入金先
らくらくFX積立

金融機関
住信SBIネット

上記金額をクイック入金処理する場合は、クイック入金を押してください。

クイック入金 (highlighted with orange box)

クイック入金ボタンをタップした後は金融機関のページに移動します。

各金融機関の案内に従って手続きをしてください。

クイック入金の手順

5. 金融機関のページで入金操作を行う

(例) 住信SBIネット銀行の画面



住信SBIネット銀行の画面。上部には「dNEOBANK 住信SBIネット銀行」のロゴと閉じるボタンがあります。メインコンテンツには「外為どっとコム「クイック入金サービス」 即時決済サービス ログイン」という見出しがあります。その下には「住信SBIネット銀行にログインの上、お手続きいただけます。」という案内と、※ここからは住信SBIネット銀行のWEBサイトとなります。という注釈があります。入力欄には「ユーザーネーム」と「WEBログインパスワード」があり、それぞれにテキスト入力フィールドがあります。最下部には緑色の「ログイン」ボタンがあります。

各金融機関の画面が開きます。

画面の案内に沿って入金を行ってください。

6. クイック入金完了



「クイック入金完了」の画面。タイトルは「クイック入金完了」です。本文には「クイック入金が完了いたしました。」と「入金先商品の入出金履歴をご確認ください。」というメッセージがあります。画面下部には「閉じる」ボタンがあり、このボタンはオレンジ色の枠で囲まれています。

「クイック入金完了」の画面で【閉じる】をタップします。
クイック入金の操作完了です。

※ 【閉じる】ボタンをタップせず終了すると、入金の反映に時間がかかる場合があります。

銀行振込時の振込先を確認する

金融機関のインターネット振込、金融機関窓口、ATM ご利用の場合の振込先はマイページでご確認いただけます。

1. 取引画面からメニューを開き、【マイページ】をタップしてマイページ画面へ移動する



2. マイページ画面右上のボタンから【登録情報・変更】【お客様情報】をタップする



銀行振込時の振込先を確認する

3. 「ご入金時の振込先預金口座」を確認する



登録情報・変更

お客様情報

マイナンバー登録

お客様情報変更

ご入金時の振込先預金口座

(金融機関のインターネット振込、金融機関窓口、ATMご利用の場合の振込先)

三井住友 (店番: 000) 普通預金 123456 カガ イタメト ャコム

※お振込名義は、弊社にご登録の名義と同一の方のものに限らせていただきます。たとえご家族の方のご名義であっても、異名義によるお振込みとして扱われますので、ご注意ください。 ※お振込名義が、弊社にご登録の名義と相違していること（異名義によるお振込み）が判明した際には、追って弊社よりお電話等にて事実関係を確認させていただきます。その状況によっては、入金処理完了後または売買発生後であっても、当該振込入金の取り消し、お取引の制限を行なう場合がございますので、十分にご注意ください。なお、本取り消しおよび制限の影響により発生するロスカットやご注文の未約定など、すべてのリスクはお客様ご自身に帰することとなりますので、あらかじめご了承のほどお願い申し上げます。

出金先預金口座

住信 SBI ネット 普通預金 123456 カガ イタメト

変更

セキュリティパスコードを認証後、お客様情報画面が表示されます。

画面下部までスクロールして「ご入金時の振込先預金口座」の項目をご確認ください。

ご登録の出金先円預金口座へのお金は以下の手順で行います。

資産内訳

有効評価額 トルコ

1ヶ月 3ヶ月 6ヶ月 1年 全期間

項目	金額
資産合計	76,390 円
評価損益	-12,734 円
FXポイント	0P

所持通貨ペア一覧

通貨ペア	金額
トルコ / 円	41,219 トルコ -12,734 円

運用状況 入金 買付 カレンダー メニュー



前回ログイン日時 2025/07/18 11:10:27 履歴

「トルコリラ安」だからこそ「積立」を続けたの!
円高時に始める FX 積立投資の魅力

「FX」外為どっちとコム宝店で口座開設
最大4,000円&4,000円
プレゼント! (外為どっちとコム宝店限定)

III Minna no Ginko

マイページ 口座状況 出金 振替

お知らせ 履歴 報告書 設定

積立シミュレーション >

コラム(マネ育チャンネル) >

マーケット情報 >

外為どっとコム
 My Page



入金・振替

クイック 入金	取引口座 振替
出金依頼・ 取消	入出金/ 振替履歴
みんなの銀行 口座から入金	

出金依頼

出金元	出金可能額
<input type="radio"/> 外貨ネクストネオ(FX)	0
<input checked="" type="radio"/> らくらくFX積立	3,506
<input type="radio"/> マイページ残高(未使用金)	0

出金依頼額

円

セキュリティパスコード

セキュリティパスコードとは

セキュリティパスコードを見る

出金予定日一覧

確認

(ワンタイムパスワード送信)

- 1 出金元**
らくらくFX積立（出金したい口座）を選択します。
- 2 出金依頼額**
出金可能額の範囲内で金額を入力します。
- 3 セキュリティパスコード**
セキュリティパスコードは事前に登録した「半角英字・数字を1文字以上使用し、8～13文字以内」です。

【確認（ワンタイムパスワード）】をタップすると、登録メールアドレス宛にワンタイムパスワードを送信します。

※ ワンタイムパスワード配信設定が「出金【利用する】」
となっている場合

出金の手順

3. 【出金依頼】をタップする



外為どっとコム My Page

入出金・振替

クイック入金 取引口座振替

出金依頼・取消 入出金／振替履歴

みんなの銀行口座から入金

出金依頼確認 ※振替は即時処理されます。

らくらくFX積立残高
6円

出金後有効比率
100.00%

出金依頼額
3,500円

登録金融機関
住信SBIネット

ワンタイムパスワード ?

123456

出金予定日一覧

出金依頼 戻る

メールが届かない方はこちら

登録メールアドレスに届いたワンタイムパスワード（数字6桁）を入力（※）して【出金依頼】をタップします。

※ ワンタイムパスワード配信設定が「出金【利用する】」の場合のみ

4. 出金依頼完了



外為どっとコム My Page

入出金・振替

クイック入金 取引口座振替

出金依頼・取消 入出金／振替履歴

みんなの銀行口座から入金

出金依頼受付

✓ 出金受付番号 100000001172052 にて、出金依頼を受け付けました。

▶ 出金依頼・取消

出金依頼受付の画面が表示されます。

200万円以下の出金依頼を金融機関営業日の午前中までに出していただくと、当日午後に出金処理いたします。

金融機関営業日の午後、または金融機関休業日にお出しいただいた出金依頼は、翌・金融機関営業日の午後に出金処理をいたします。

取引口座振替を行う

マイページ残高（未使用金）等の別口座と、らくらく FX 積立口座の間でご資産の振り替えを行うことができます。

1. 取引画面からメニューを開き、【振替】をタップしてマイページ（振替入力）へ移動する



2. 振替内容を入力して【確認】をタップする

☰

入出金・振替

クイック 入金	取引口座 振替
出金依頼・ 取消	入出金/ 振替履歴
みんなの銀行 口座から入金	

振替入力

利用時間案内

ヘルプ

1

取引口座	振替元	振替先	振替可能額
外貨ネクストネオ(FX)	<input type="radio"/>	<input type="radio"/>	2,000円
らくらくFX積立	<input type="radio"/>	<input checked="" type="radio"/>	2,914円
外貨ネクストバ イナリー(BO)	<input type="radio"/>	<input type="radio"/>	0円
マイページ	<input checked="" type="radio"/>		50,000円

2

振替金額

確認

5000

- 1 **振替元/振替先選択**
資産の移動元と移動先を選択します。
- 2 **振替金額**
振替可能額の範囲内で金額を入力します。

取引口座振替を行う

3. 【振替】をタップする



外為どっとコム My Page

入出金・振替

クイック入金	取引口座振替
出金依頼・取消	入出金／振替履歴
みんなの銀行口座から入金	

振替確認

振替元	振替先	振替金額
マイページ	らくらくFX積立	5,000円

振替 戻る

振替元と振替先、振替金額に間違いがないことを確認して【振替】をタップします。

4. 振替完了



外為どっとコム My Page

入出金・振替

クイック入金	取引口座振替
出金依頼・取消	入出金／振替履歴
みんなの銀行口座から入金	

振替完了

振替が完了いたしました。

振替が完了しました。

買付を行う

定期買付の設定

買付条件を設定しておくことで、定期的に自動で外貨を買い付けることができます。

1. 「買付」画面の【らくらく定期買付】または【定期買付】をタップする



【らくらく定期買付】では、お客様の投資スタイルに合わせたご提案を行っています。はじめての方でも簡単に設定をすることができるため、投資先の判断に迷った場合などは、ご利用をご検討ください。

購入する外貨や買付のタイミングなどをご自身で選択する場合は【定期買付】をタップします。

2. 買付設定を入力して【確認】をタップする



1 通貨ペア

通貨ペア名をタップして選択します。（チャート上部の通貨ペアは、本項目とは連動していません。）

2 買付金額

項目をタップして入力します。円で入力する場合は100円以上で1円単位、外貨で入力する場合は1通貨単位（米ドル/円であれば1米ドル）で指定してください。

3 レバレッジ

投資効率を選択します。（法人のお客様は全通貨ペアで1倍のみとなります。）

4 買付コース

買付のタイミングを【毎日（毎営業日）】【毎週（毎週水曜日）】【毎月（毎月26日）】から選択します。それぞれ午前11:30から順次、成行注文で発注します。なお、当該日が当社の定める営業日に該当しない場合は、翌営業日に発注します。

一度に5つまでの定期買付を設定できます。設定を追加する場合は【+】をタップして入力カードを追加します。

定期買付の設定

4. 内容を確認して【注文する】をタップする



定期買付確認

通貨ペア	トルコ/円
買付金額	100 円
レバレッジ	3 倍
買付コース	毎営業日 11:30
投資金額目安 (月間)	2,100 円

キャンセル 注文する

注文内容を確認して【注文する】をタップします。

3. 定期買付設定の完了



定期買付完了

注文が完了しました。

買付画面へ

運用状況へ

注文履歴へ

【買付画面へ】【運用画面へ】【注文履歴へ】のいずれかをタップして注文完了画面を閉じます。

買付を行う

定期買付設定の変更

定期買付設定の変更は以下の手順で行います。

1. 「買付」画面の【定期買付設定一覧】から変更したい設定をタップする



定期買付設定一覧から変更したい買付設定をタップします。

2. 買付設定を変更して【確認】をタップする



1 買付設定の変更

買付金額と買付コースを変更することができます。（通貨ペアとレバレッジは変更できません。）

2 状況

定期買付を一時的に停止したい場合は【停止中】を選択します。

定期買付設定の変更

3. 変更内容を確認して【変更】をタップする



買付設定変更確認	
通貨ペア	トルコ/円
買付金額	200 円
レバレッジ	3 倍
買付コース	毎営業日 11:30
投資金額目安 (月間)	4,200 円
状況	発注中

キャンセル 変更

変更した箇所が赤字で表示されます。

変更内容が反映されていることを確認してください。

4. 定期買付設定の変更完了



買付設定変更完了

変更が完了しました。

買付画面へ 運用状況へ 注文履歴へ

【買付画面へ】【運用画面へ】【注文履歴へ】のいずれかをタップして変更完了画面を閉じます。

買付を行う

定期買付設定の削除

定期買付の設定自体を削除したい場合は以下の手順で行います。

1. 「買付」画面の【定期買付設定一覧】から削除したい設定をタップする



定期買付設定一覧から削除したい設定をタップします。

2. 【この設定を削除】をタップする



画面下部の【この設定を削除】をタップします。

定期買付設定の削除

3. 【削除】をタップする



表示された「設定を削除しますか？」のメッセージの【削除する】をタップします。

4. 定期買付設定の削除完了



削除が完了すると、買付画面に戻ります。

定期買付設定一覧から該当の設定が削除されていることを確認してください。

買付を行う

即時買付

現在レートを見ながらお客様のタイミングで買付する発注方法です。

1. 「買付」画面の【即時買付】をタップする



「買付」画面から【即時買付】をタップして注文画面を開きます。

2. 買付設定を入力して【確認】をタップする



1 通貨ペア

チャート画面の上にあるプルダウンをタップして通貨ペアを選択します。

2 買付金額

項目をタップして入力します。円で入力する場合は100円以上で1円単位、外貨で入力する場合は1通貨単位（米ドル/円であれば1米ドル）で指定してください。

3 レバレッジ

投資効率を選択します。（法人のお客様は全通貨ペアで1倍のみとなります。）

即時買付

3. 内容を確認して【注文する】をタップする



即時買付確認

通貨ペア	トルコ/円
買付金額	100 円
レバレッジ	3 倍
買付価格	3.698

キャンセル 注文する

注文内容を確認して【注文する】をタップします。

4. 注文完了



即時買付完了

注文が完了しました。

 買付画面へ
  運用状況へ
  注文履歴へ

【買付画面へ】【運用画面へ】【注文履歴へ】のいずれかをタップして注文完了画面を閉じます。

売却する

1. 「運用状況」画面から売却するポジションの通貨ペアをタップする



売却の操作はポジションごとに行う必要があります。

保有している通貨ペアが多い場合は、所持通貨ペア一覧をスクロールして売却対象の通貨ペアを選択します。

2. 画面右の【売却】をタップする



通貨ペア名の横にある【売却】をタップして売却画面を表示します。

売却する

3. 売却する数量を入力して【確認】をタップする



売却数量に1通貨以上を指定します。（円単位で指定することはできません。）

【全売却】をタップすると、売却可能数量をすべて指定することができます。

4. 内容を確認して【注文する】をタップする





【買付画面へ】【運用画面へ】【注文履歴へ】のいずれかをタップして注文完了画面を閉じます。

積立シミュレーションを行う

1. 取引画面からメニューを開き、【積立シミュレーション】をタップする



2. 各項目を入力して【シミュレーションする】をタップする

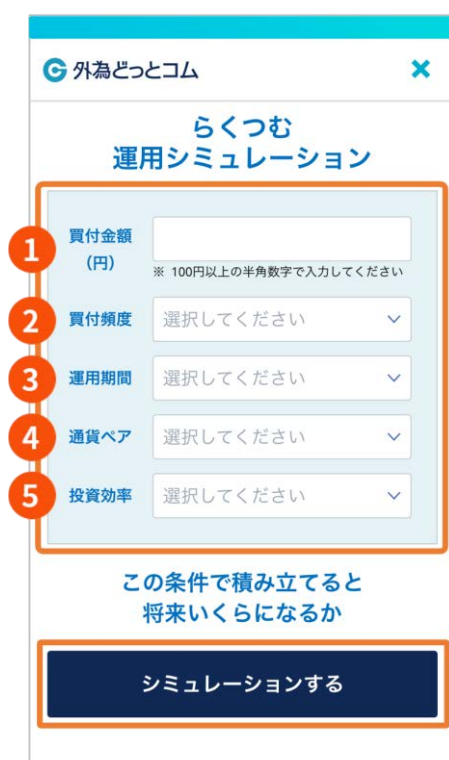

- ① 買付金額（円）
枠をタップして運用する金額を入力します。
- ② 買付頻度
プルダウンの【毎月】【毎週】【毎日】から選択します。
- ③ 運用期間
プルダウンの【1年】～【10年】から選択します。
- ④ 通貨ペア
運用する通貨ペアをプルダウンから選択します。
- ⑤ 投資効率
レバレッジをプルダウンの【3倍】【2倍】【1倍】から選択します。

積立シミュレーションを行う

3. シミュレーション結果表示

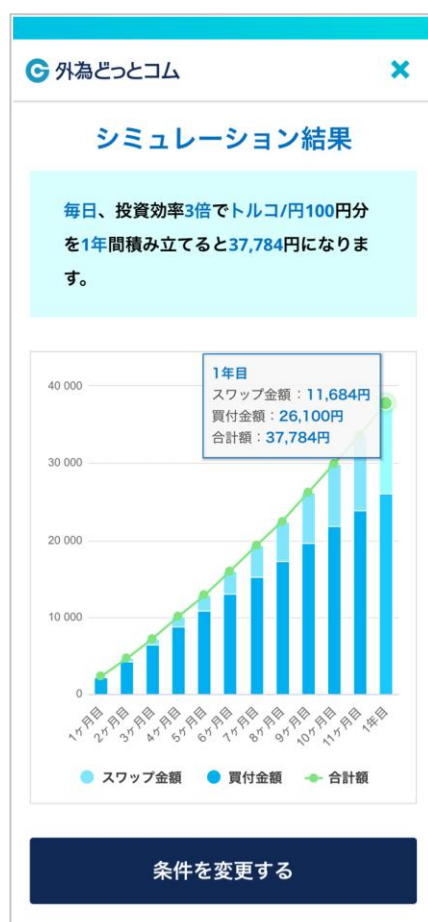

グラフの任意の場所をタップして詳細を確認することができます。

積立シミュレーションを終了する際は、画面右上の【×】をタップしてメニュー画面に戻ります。

口座状況を確認する

各通貨ペアの運用状況

1. 「運用状況」画面の所持通貨ペア一覧から通貨ペアをタップする



保有している通貨ペアが多い場合は、所持通貨ペア一覧をスクロールして、通貨ペアを選択します。

2. 通貨ペアごとの運用状況を確認する



同一通貨ペアの異なるレバレッジのポジションをお持ちの場合は、本画面を下にスクロールすると確認できます。

- ① **買付残高**
現在までに購入した外貨の合計数量です。
- ② **買付平均単価**
同一通貨ペア・同一レバレッジの約定を1つにまとめ、取引されたレートや取引数量をもとに加重平均しています。
買付平均単価＝買付残高（円換算）÷買付残高
- ③ **評価レート**
現在レートです。
- ④ **評価損益**
「スポット評価」と「スワップ評価」の合計額です。
スポット評価：未確定の為替差損益です。
スワップ評価：未確定のスワップポイント累積額です。
- ⑤ **スワップポイント設定**
表示中のポジションのスワップポイント設定を確認できます。スワップポイント設定の詳細は「[スワップポイント設定について](#)」をご参照ください。

口座状況を確認する

スワップポイント設定について

ポジションに付与されるスワップポイントについて、「貯める」「自動振替」「再投資」から選択して設定することができます。また、ポジションごとにスワップポイント設定を選択することが可能です。



スワップポイント設定は「所持通貨ペア一覧」の各ポジションの運用状況画面から設定します。

1 貯める

付与されるスワップポイントを貯めることができます。

2 自動振替

スワップポイントが設定金額以上になった時、自動でらくらくFX積立口座内の資産へ振り替えます。

設定金額は1,000円から999,999円までの1円単位で指定でき、スワップポイント自動振替は毎営業日午前11:30に順次行われます。

<スワップポイント自動振替 注意事項>

保有しているスワップポイント全額(整数のみ)を振り替えます。余った小数のスワップポイントは、スワップ評価に残ります。

3 再投資

スワップポイントが設定金額以上になった時、設定中のポジションと同通貨を同レバレッジで買い付けます。

設定金額は100円から999,999円までの1円単位で指定でき、スワップポイント再投資は、毎営業日の午前11:30より順次行われます。

<スワップポイント再投資 注意事項>

スワップポイント再投資が実行されるには、以下の条件を満たす必要があります。

- ・保有中のポジションのスワップポイント全額で1通貨分以上の買付を行うことができる
 - ・再投資の実行直前の注文可能額※（FXポイントを除く）が必要保証金以上である
- ※ 取引アプリ上の「注文可能額」はFXポイントを含めた表示となっています。

<スワップポイント再投資における注文可能額の計算式>

（[資産合計] + [スワップ振替額]） < [有効評価額] のとき：

[注文可能額] = [資産合計] + [スワップ振替額] - [口座に係る必要保証金]

（[資産合計] + [スワップ振替額]） ≥ [有効評価額] のとき：

[注文可能額] = [有効評価額] - [口座に係る必要保証金]

口座状況を確認する

口座状況の見方

らくらく FX 積立の口座全体の状況は以下の手順で確認します。

1. 取引画面からメニューを開き、【口座状況】をタップする



2. 口座状況の画面

口座状況	
資産合計	76,391 円
評価損益	-10,958 円
スポット評価	-31,327 円
スワップ評価	20,369 円
有効評価額	65,432 円
FXポイント	0 P
注文可能額	4,648 円
出金可能額	4,648 円
必要保証金	60,783 円
有効比率	107.64 %
累計損益金額	5,683 円

口座全体の状況を確認できる画面が表示されます。
各項目については次のページをご参照ください。

口座状況を確認する

口座状況の見方

口座状況	
1 資産合計	76,391 円
2 評価損益	-10,958 円
スポット評価	-31,327 円
スワップ評価	20,369 円
3 有効評価額	65,432 円
4 FXポイント	0 P
5 注文可能額	4,648 円
6 出金可能額	4,648 円
7 必要保証金	60,783 円
8 有効比率	107.64 %
9 累計損益金額	5,683 円

1 資産合計

らくらくFX積立口座にあるお客様の預託金の合計が表示されます。（FXポイントは含まれません。）

2 評価損益

「スポット評価」と「スワップ評価」の合計額です。

スポット評価：保有ポジションの未確定の為替差損益です。

スワップ評価：保有ポジションの未確定のスワップポイント累積額です。

3 有効評価額

その時点でのらくらくFX積立口座内の資産価値を表す金額です。（FXポイントは含まれません。）

〔有効評価額〕 = 〔資産合計〕 + 〔スポット評価〕 + 〔スワップ評価〕

4 FXポイント

保有FXポイントの合計額と有効期限が表示されます。

FXポイントは「1ポイント=1円」として利用でき、入金されているご資産（日本円）に優先して利用されます。また、保有しているFXポイントを加味して有効比率が100%を超える場合は、買付注文の発注が可能です。

FXポイントの有効期限は、最後に獲得/利用した日の180日後（NYクローズ時点）となります。

5 注文可能額

新規注文の必要保証金として新たに使用できる金額です。

〔資産合計〕 ≥ 〔有効評価額〕 のとき：〔注文可能額〕 = 〔有効評価額〕 - 〔必要保証金〕 + 〔FXポイント〕

〔資産合計〕 < 〔有効評価額〕 のとき：〔注文可能額〕 = 〔資産合計〕 - 〔必要保証金〕 + 〔FXポイント〕

6 出金可能額

余剰資金です。以下のいずれかの額が適用されます。

〔資産合計〕 ≥ 〔有効評価額〕 のとき：〔出金可能額〕 = 〔有効評価額〕 - 〔必要保証金〕

〔資産合計〕 < 〔有効評価額〕 のとき：〔出金可能額〕 = 〔資産合計〕 - 〔必要保証金〕

7 必要保証金

現在お持ちのポジションの維持に必要な保証金額が表示されます。

8 有効比率

ロスカットの基準となる値です。有効比率が30%を下回ると、保有するすべてのポジションを強制決済します。

〔有効比率〕 = 〔有効評価額〕 ÷ 〔必要保証金〕 × 100（%）

9 累計損益金額

初回取引からの確定損益（スポット損益、スワップ損益）の累計金額です。

履歴を確認する

注文履歴

1. 取引画面からメニューを開き、【履歴】をタップする



2. 注文履歴を表示する



【絞り込み】から表示する条件を選択できます。

- 1 **注文状況**
注文の成立/不成立を表示します。
- 2 **取引区分**
注文の種類を表示します。
即時買付：即時買付注文
定期買付（買付コース）：定期買付注文
再投資：スワップポイント再投資による買付注文
売却：売却注文
ロスカット：ロスカット執行に伴う保有ポジションの強制決済注文
- 3 **注文内容**
成立した注文の内容を表示します。

履歴を確認する

買付設定履歴

1. メニュー画面の【履歴】をタップする



2. 画面上部の【買付設定履歴】をタップする



【絞り込み】から表示する条件を設定できます。

1 設定状況

定期買付注文の注文設定の状況を表示します。

発注中：定期注文が有効である時の表示

停止中：お客様が停止した注文、またはロスカットの執行や口座残高不足のため停止となった注文

取消：お客様が取消した注文

2 買付コース

定期買付注文の買付コースを表示します。

3 買付設定

最新の買付設定の内容を表示します。

4 変更履歴

タップして注文設定の変更履歴の詳細を確認できます。

履歴を確認する

入出金履歴

1. メニュー画面の【履歴】をタップする



2. 画面上部の【入出金履歴】をタップする



【絞り込み】から表示する条件を設定できます。

摘要

らくらくFX積立口座への振替入金やその他口座への振替出金、スワップポイント自動振替（再投資を含む）が執行された日時、FXポイントを獲得/利用した日時などについて表示しています。

履歴を確認する

取引の履歴を PDF で出力する

1. メニュー画面の【報告書】をタップする



2. 報告書の種類と期間を指定して【PDFを表示する】をタップする



① 期間指定

開始日～終了日の期間を1年以内で指定します。

② 報告書種類

取引残高報告書

指定期間の最終営業日NYC時点における口座情報/運用状況（ポジション）、指定期間中の取引明細/スワップポイント振替履歴/入出金明細を確認できます。

損益計算書

指定期間中の通貨ペアごとの取引損益を確認できます。

履歴を確認する

取引の履歴を PDF で出力する

3. 報告書の表示

報告書がお客様の端末にダウンロードされます。

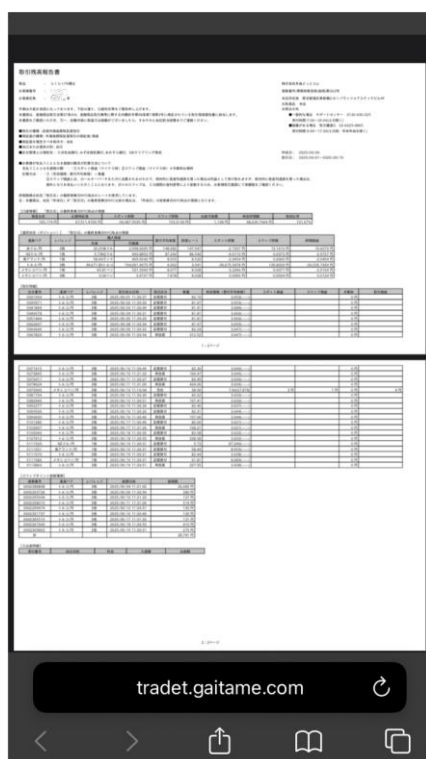

設定

ログイン設定

アプリを開く際、ユーザーID/パスワードの入力を省略してログインすることができます。設定手順は以下の通りです。

1. 取引画面からメニューを開き、【ログイン設定】をタップする



2. 【自動ログイン】または【生体認証ログイン】を ON にする

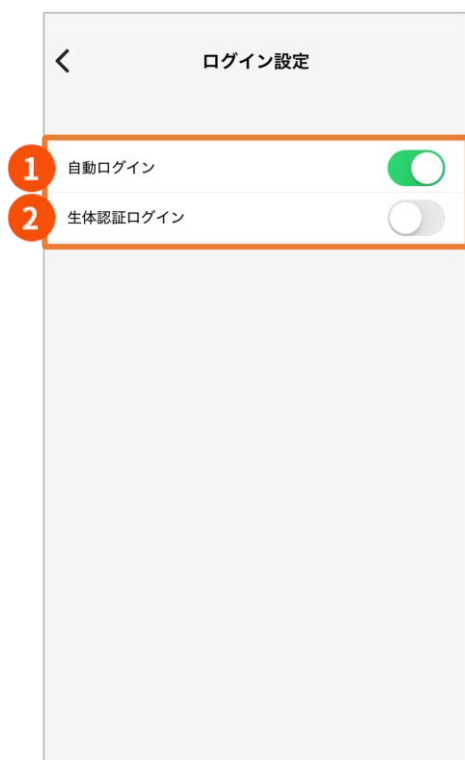

【自動ログイン】または【生体認証ログイン】のいずれかを ON にすることができます。

なお、本設定を行うには、ログイン画面でユーザーID/パスワードの保存をオンにする必要があります。

1 自動ログイン

アプリを開く際、ユーザーID/パスワードの入力を省略して取引画面を表示することができます。

2 生体認証ログイン

指紋や顔で認証を行うことで、保存したユーザーID/パスワードを用いてログインすることができます。

ログイン設定

■ ログイン設定【自動ログイン】を ON にした場合

「らくつむ」アプリのアイコンをタップすると、自動的にログイン認証が行われます。

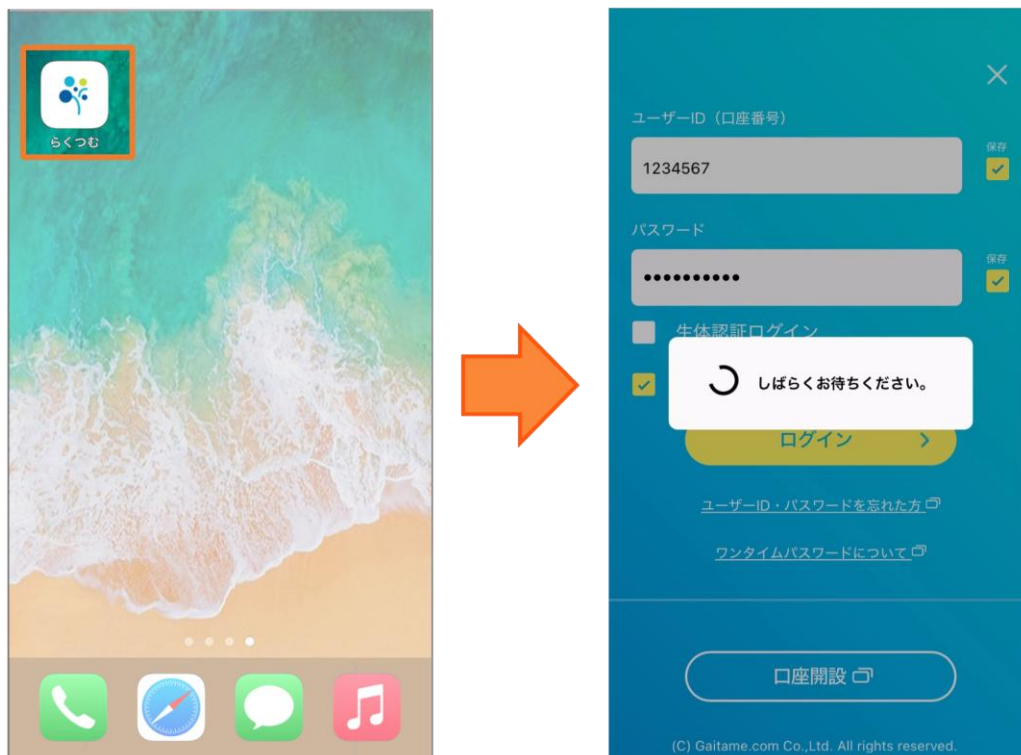

■ ログイン設定【生体認証ログイン】を ON にした場合

「らくつむ」アプリのアイコンをタップすると生体認証画面が表示され、指紋や顔などでログイン認証が行われます。



小数点以下の表示設定

本設定を ON にすると、評価損益の表示など小数点以下の表示が可能な項目に反映されます。

1. 取引画面からメニューを開き、【設定】をタップする



2. 【小数点以下表示】の ON/OFF を設定する



設定のON/OFFによるアプリの画面表示の違いは、次のページをご参照ください。

小数点以下の表示設定

■ 「小数点以下表示」が OFF の場合（口座状況の表示例）

資産合計	76,389 円
評価損益	-8,213 円
スポット評価	-34,527 円
スワップ評価	26,314 円
有効評価額	68,175 円
FXポイント	0 P
注文可能額	5,461 円
出金可能額	5,461 円
必要保証金	62,713 円
有効比率	108.70 %
累計損益金額	5,681 円

「小数点以下表示」がオフの場合、評価損益はスポット評価およびスワップ評価の小数4桁まで計算されていますが、「スポット評価・スワップ評価」の項目は小数点以下切り捨てで表示されます。

その結果、評価損益の金額と「スポット評価・スワップ評価」の合算金額とずれが生じることがあります。

例)

スポット評価 100.5000円 (100円※)

スワップ評価 40.5000円 (40円※)

評価損益 141.0000円 (141円※)

※ カッコ内は小数点以下表示がオフの場合に表示される金額です。

■ 「小数点以下表示」が ON の場合（口座状況の表示例）

資産合計	76,389 円
評価損益	-8,213.3349 円
スポット評価	-34,527.4741 円
スワップ評価	26,314.1392 円
有効評価額	68,175.6651 円
FXポイント	0 P
注文可能額	5,462.0660 円
出金可能額	5,462 円
必要保証金	62,713.5991 円
有効比率	108.70 %
累計損益金額	5,681 円

評価損益や有効評価額の表示など、表示が可能な項目に小数点以下の数値が反映されます。

メール通知設定

1. 取引画面からメニューを開き、【設定】をタップする



2. 【メール通知】をタップする



【メール通知】をタップして、メール通知設定の画面を表示します。

メール通知設定

3. 各メールの受信設定をして【設定を保存】をタップする



通知内容	メール1	メール2
1 買付設定	<input type="checkbox"/>	<input type="checkbox"/>
2 注文成立（定期/再投資）	<input type="checkbox"/>	<input type="checkbox"/>
3 注文成立（即時）	<input type="checkbox"/>	<input type="checkbox"/>
4 注文成立（売却）	<input type="checkbox"/>	<input type="checkbox"/>
5 アラート	<input type="checkbox"/>	<input type="checkbox"/>
6 残高不足アラート	<input type="checkbox"/>	<input type="checkbox"/>
7 定期買付停止	<input type="checkbox"/>	<input type="checkbox"/>

※ロスカットを執行した場合は、ロスカット通知メールを自動的に送信します。

設定を保存

各メールでお知らせする内容は以下の通りです。

- 1 買付設定**
 定期買付の設定が追加/変更されたことをお知らせします。
- 2 注文成立（定期/再投資）**
 定期買付注文（スワップポイント再投資を含む）が約定したことをお知らせします。
- 3 注文成立（即時）**
 即時買付注文が約定したことをお知らせします。
- 4 注文成立（売却）**
 保有ポジションの売却注文が約定したことをお知らせします。
- 5 アラート**
 口座内の有効比率が100%を下回った際に随時お知らせします。本通知の実施は1営業日中で1回限りです。
- 6 残高不足アラート**
 定期買付で残高が不足している場合、買付の前営業日正午にお知らせします。
- 7 定期買付停止**
 口座内の有効比率が100%未満の場合や残高不足により、設定していた定期買付注文が停止された際にお知らせします。

プッシュ通知設定

1. 取引画面からメニューを開き、【設定】をタップする



2. 【プッシュ通知】をタップする



【プッシュ通知】をタップして、プッシュ通知設定の画面を表示します。

プッシュ通知設定

3. 各種通知の ON/OFF を設定して【設定を保存】をタップする



通知内容は以下の通りです。

- 1 注文成立（定期/再投資）**
 定期買付注文（スワップポイント再投資を含む）が約定したことを通知します。
- 2 アラート**
 口座内の有効比率が100%を下回った際に随時お知らせします。本通知の実施は1営業日中で1回限りです。
- 3 ロスカット**
 ロスカットが執行された場合に通知します。
- 4 残高不足アラート**
 定期買付で残高が不足している場合、買付の前営業日正午に通知します。
- 5 定期買付停止**
 口座内の有効比率が100%未満の場合や残高不足により、設定していた定期買付注文が停止された際にお知らせします。
- 6 個人へのお知らせ**
 個別のお客様へのお知らせがある場合に通知します。
- 7 全体へのお知らせ**
 会員の皆様へのキャンペーンのご案内やお取引に関する情報など、新しいお知らせがある際に通知します。

パスワード変更

1. 取引画面からメニューを開き、【設定】をタップする



2. 【パスワード変更】をタップする



【パスワード変更】をタップすると、マイページのパスワード変更画面へ移動します。

パスワード変更

4. 現在のパスワードと新しく設定するパスワードを入力して【変更】をタップする



パスワードは「半角英字・数字を含む、8～13文字以内」で入力します。

3. パスワード変更完了



パスワード変更完了です。

※ ログインID・パスワードは各取引口座で共通です。ここで変更したパスワードは、すべての口座に自動的に反映されます。

ログアウトする

1. 取引画面からメニューを開き、【ログアウト】をタップする



2. 【ログアウトする】をタップする



表示されたメッセージの【ログアウトする】をタップしてログアウト完了です。