

■ レート／チャート

・チャート	<u>02</u>
・レート一覧	<u>09</u>
・ウォッチリスト一覧	<u>10</u>
・ウォッチリストパネル	<u>12</u>

7-1. チャート

■チャートを開く

チャートをご利用いただけます。

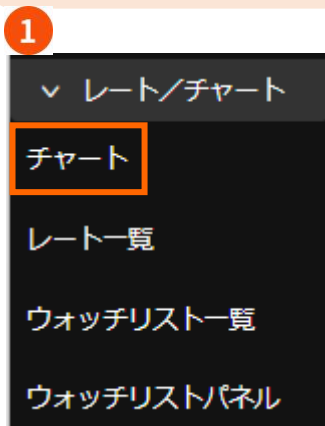

1 **左側のメニュー**
チャートをクリックするとチャートが表示されます。

2 **レート一覧**
チャート部分をクリックすると、選択した銘柄のチャートが表示されます。



3 **ウォッチリスト一覧**
チャート部分をクリックすると、選択した銘柄のチャートが表示されます。

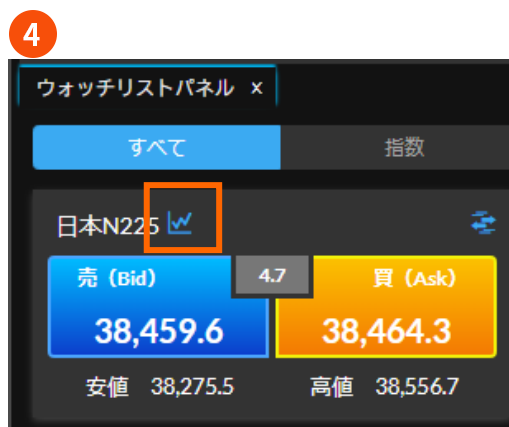

4 **ウォッチリストパネル**
チャートマークをクリックすると、選択した銘柄のチャートが表示されます。

7.チャート/レート

■チャート画面の説明



- 1 銘柄、足の種類、足の形状を選択します。
- 2 チャートの拡大縮小や最適化、表示内容の選択ができます。
- 3 描画ツールはトレンドラインなど描画機能を選択できます。
- 4 オーバービューでチャートに表示する期間を調節できます。
- 5 チャート上でマウスホイールを使用してチャートの拡大縮小ができます。また、左クリックを押したまま上下左右にチャートを動かすことができます。

7.チャート/レート

CFDNEXT

Web ブラウザ版
操作マニュアル

■チャートヘッダー

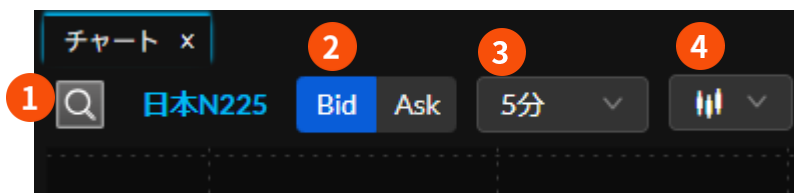

- 1 銘柄を検索できます。
- 2 Bid・Ask を選択できます。
- 3 チャートの足種を変更できます。
1分、5分、10分、15分、30分、60分、4時間、8時間、日、週、月から選択できます。
- 4 チャートタイプが変更できます。
ローソク足、ライン、平均足から選択できます。

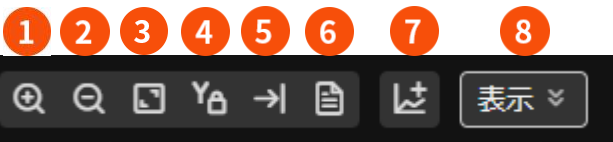

- 1 クリックすることでチャートを拡大します。（表示される期間が短くなります。）連続してクリックすることも可能です。
- 2 クリックすることでチャートを縮小します。（表示される期間が長くなります。）連続してクリックすることも可能です。
- 3 表示の最適化ができます。
- 4 ON にすると Y 軸（右側のレート幅）を固定した状態でチャートの拡縮小や過去を見ることができます。
- 5 最新の足を表示します。
- 6 データウィンドウを表示できます。マウスオーバーした時間の 4 本値やテクニカル数値が表示されます。
- 7 テクニカル指標の追加・編集ができます。（後述）
- 8 チャート上に表示するラインなどを選択します。クロスライン（十字線）、データウィンドウ、現在値ライン、注文ライン、オーバービュー、テクニカル指標ラベル、罫線の表示有無を選択できます。

■テクニカル指標追加・編集

The screenshot shows the 'テクニカル指標追加・編集' (Technical Indicator Addition/Editing) interface. It is divided into three main sections:

- 1 テクニカル指標一覧 (Technical Indicator List):** A list of indicators including 'トレンド' (Trend), '単純移動平均' (Simple Moving Average), '指数平滑移動平均' (Exponential Smoothing Moving Average), '一目均衡表' (Ichimoku Cloud), 'ボリンジャーバンド' (Bollinger Bands), 'ピボット' (Pivot), 'オシレーター' (Oscillator), 'MACD', 'RSI', 'RCI', and 'スローストキャスティクス' (Stochastic Oscillator). A '追加' (Add) button is at the bottom.
- 2 選択テクニカル指標一覧 (Selected Technical Indicator List):** Shows the selected indicators: '単純移動平均 (20, 終値)' and '*指数平滑移動平均 (20, 終値)'. 'MACD (12, 26, 9)' is also listed. '削除' (Delete) and '全削除' (Delete All) buttons are present.
- 3 選択テクニカル指標設定 (Selected Technical Indicator Settings):** Shows settings for the selected indicator. Parameters include '期間' (Period) set to 20, '利用データ' (Use Data) set to '終値' (Close), and '移動平均' (Moving Average) with a red color selection.

At the bottom right, there are 'キャンセル' (Cancel) and '保存' (Save) buttons. A callout '4' points to the '保存' button.

1 テクニカル指標一覧

チャート上に表示するテクニカル指標を選択できます。

2 選択テクニカル指標一覧

選択したテクニカルとパラメーターを表示しています。一覧から削除することも可能です。

3 選択テクニカル指標設定

選択テクニカル指標一覧で選択したテクニカル指標のパラメーターや色、線種などを変更することができます。

4 保存

保存をクリックするとテクニカル指標追加・編集画面が閉じられ、チャートに設定したテクニカルが表示されます。

■描画ツール



- 1 水平線**
水平線をクリックして水平線を選択した状態でチャート上でクリックすると水平線を描画します。
- 2 垂直線**
垂直線をクリックして垂直線を選択した状態でチャート上でクリックすると垂直線を描画します。
- 3 ドレンドライン**
トレンドラインをクリックしてトレンドラインを選択した状態で、始点から左クリックを押したまま終点までマウスを動かしてクリックを離すとトレンドラインを描画します。
- 4 フィボナッチ・リトレースメント**
フィボナッチ・リトレースメントをクリックしてフィボナッチ・リトレースメントを選択した状態で、始点から左クリックを押したまま終点までマウスを動かし、クリックを離すとフィボナッチ・リトレースメントを描画します。
- 5 描画全削除**
描画をすべて削除します。
- 6 複製・編集・削除**
描画ツールを選択していない状態で、描画をクリックすることで、複製・編集・削除ができます。編集では、位置や色、線種などを変更することができます。

■チャート設定

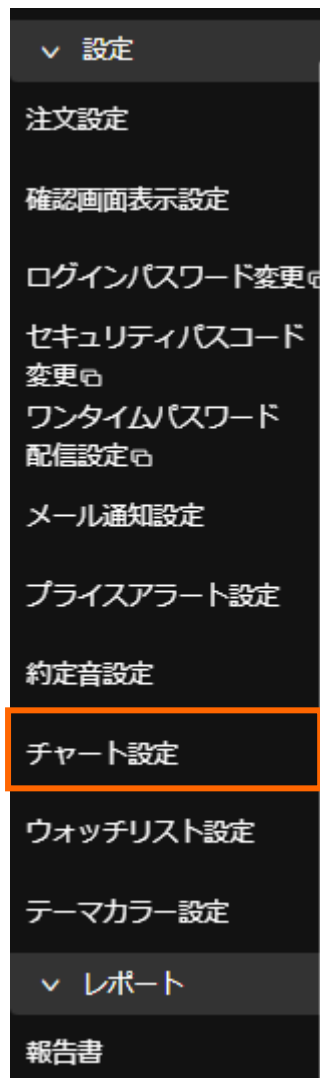

チャート設定 ×	
チャート背景色	<input type="color"/>
チャート文字色	<input type="color"/>
チャート上昇色	<input type="color"/>
チャート上昇色 (枠)	<input type="color"/>
チャート下降色	<input type="color"/>
チャート下降色 (枠)	<input type="color"/>
罫線スタイル	<input type="checkbox"/> ▼ <input type="checkbox"/> ——— ▼
現在値スタイル	<input type="checkbox"/> ▼ <input type="checkbox"/> ——— ▼
買注文スタイル	<input type="checkbox"/> ▼ <input type="checkbox"/> ——— ▼
売注文スタイル	<input type="checkbox"/> ▼ <input type="checkbox"/> ——— ▼

初期設定に戻す 設定

チャート上の各色（背景色やローソク足など）や線種を変更できます。

7.チャート/レート

7-2. レート一覧

銘柄	チャート (5分足)	売 (Bid)	買 (Ask)	高値	安値	前日比	前日比 (%)	必要保証金額	配信時刻
日本N225		38,489.4	38,494.5	38,556.7	38,275.5	+217.8	+0.56%	38,492 円	2024/02/19 21:48:26
米国NQ100		≈ 17,711.3	≈ 17,712.0	17,746.7	17,680.3	+54.8	+0.31%	26,565 円	2024/02/19 21:48:26
米国D30		≈ 38,674.2	≈ 38,675.3	38,682.7	38,615.1	+80.0	+0.20%	58,005 円	2024/02/19 21:48:26
米国SP500		5,009.84	5,010.14	5,016.06	5,005.39	+9.62	+0.19%	75,141 円	2024/02/19 21:48:26
英国F100		7,731.7	7,732.6	7,738.4	7,702.1	+24.6	+0.31%	14,625 円	2024/02/19 21:48:25
ユーロE50		4,753.2	4,754.5	4,759.2	4,744.5	+5.8	+0.12%	7,682 円	2024/02/19 21:48:25
ドイツD40		17,059.1	17,059.8	17,109.4	17,048.8	-10.6	-0.07%	27,568 円	2024/02/19 21:48:25
香港HS50		16,182.7	16,186.4	16,398.7	16,139.5	-157.7	-0.97%	31,036 円	2024/02/19 21:48:26

1 商品区分

指数・商品・株式から選択できます。

2 銘柄

銘柄が表示されます。

3 銘柄詳細

銘柄の基本情報、金利調整額や権利調整額が表示されます。

4 スピード注文

スピード注文画面を表示します。

5 チャート

5分足のチャートイメージです。クリックすると5分足チャートを表示します。

6 Bid・Ask

売値・買値が表示されます。

7 高値

当日の高値 (Bid レート) が表示されます。

8 安値

当日の安値 (Ask レート) が表示されます。

9 前日比

前日の終値 (Bid レート) と現在の Bid レートの差が表示されます。

10 前日比 (%)

前日の終値 (Bid レート) と現在の Bid レートの比率が表示されます。

11 必要保証金額

必要な最低必要保証金額を表示します。

12 配信時刻

レートを配信した時刻を表示します。

7.チャート/レート

7-3 ウォッチリスト一覧

レート一覧と同じ書式でお気に入りの銘柄のみ表示することができます。

銘柄	チャート (5分足)	売 (Bid)	買 (Ask)	高値	安値	前日比	前日比 (%)	必要保証金額	配信時刻
日本N225		38,289.8	38,294.5	38,374.8	38,101.2	-16.1	-0.05%	38,293 円	2024/02/21 17:59:06

銘柄

日本N225

+銘柄を追加

すべての設定を削除 設定

- 1 ウォッチリスト設定へ**
ウォッチリスト設定画面を開きます。
- 2 銘柄を追加**
登録する銘柄を追加します。

7.チャート/レート



3 銘柄検索

お気に入りの銘柄を選択します。

4 並び順

左クリックを押したまま上下移動すると並び順の変更ができます。

5 設定

設定したい銘柄を設定したら「設定」をクリックします。

「保存しました。」と表示され、ウォッチリスト一覧に銘柄が追加されます。

6 設定を削除

単体で設定を削除します。

7 すべての設定を削除

すべての設定を削除します。

7-4. ウォッチリストパネル

ウォッチリストに追加したお気に入りの銘柄のみをパネルで表示できます。



① チャート

選択した銘柄の5分足チャートを表示します。

② スピード注文

選択した銘柄のスピード注文を表示します。

③ スプレッド

スプレッド（売値と買値の価格差）を表示します。

④ レートパネル

売りパネルをクリックすると売りの、買いパネルをクリックすると買いの新規注文を表示します。