

ー 情報 (各種ウィンドウ) ー

レートパネル

USD/JPY		EUR/JPY		EUR/USD		AUD/JPY		GBP/JPY		NZD/JPY																	
H	104.147	0.8	L	141.239	1.0	L	140.329	H	1.35587	1.2	L	1.35081	H	91.397	1.9	L	91.062	H	171.384	1.1	L	170.317	H	86.217	2.9	L	85.494
BID	104.147	ASK	104.155	BID	141.128	ASK	141.138	BID	1.35503	ASK	1.35515	BID	91.361	ASK	91.380	BID	171.309	ASK	171.320	BID	85.895	ASK	85.924				
GBP/USD		CHF/JPY		HKD/JPY		CAD/JPY		USD/CHF		ZAR/JPY																	
HI	1.64510	4.1	L	114.566	2.9	L	113.017	HI	13.435	3.1	L	13.401	HI	95.210	3.0	L	94.074	HI	0.91317	1.9	L	0.90910	HI	9.575	3.9	L	9.521
BID	1.64480	ASK	1.64521	BID	114.449	ASK	114.478	BID	13.416	ASK	13.447	BID	95.130	ASK	95.168	BID	0.90985	ASK	0.91004	BID	9.568	ASK	9.607				

USD/JPY				
H	104.147	0.8	L	103.869
BID	104.147	ASK	104.155	
GBP/USD				
H	1.64518	4.1	L	1.64521
BID	1.64480	ASK	1.64521	

① スプレッドが表示されます。

② High

当日の高値(Bid レート)

③ Low

当日の安値(Ask レート)

④ Bid

売注文を発注する際のレートです。クリックすると注文を発注することが可能です。

⑤ Ask

買注文を発注する際のレートです。クリックすると注文を発注することが可能です。

■ 表示通貨ペアの変更

表示通貨ペアの表示・非表示や順番の設定が可能です。

- 1 [レートパネル] 右上の **MENU** をクリックし、[表示通貨ペアの検索] を選択します。

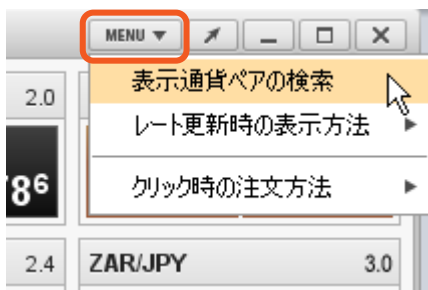

- 2 [表示通貨ペアの変更] の画面が表示されます。



- 1 非表示にしたい通貨ペアを選択して **←隠す** ボタンをクリックすると、非表示のエリアに移動します。
表示したい通貨ペアを選択して **表示→** ボタンをクリックすると、表示エリアに移動します。
- 2 表示順を変更したい項目を選択して **↑上^** **↓下^** ボタンをクリックすると、表示順を変更することができます。
- 3 設定後は [決定] ボタンをクリックして反映します。

⚠ 注意

設定を変更しても、[レートパネル] ウィンドウを一度閉じてしまうと設定は初期値に戻ります。

■ レート更新時の表示方法の変更

レートが更新された際の表示方法を [背景色アニメ][アイコン表示] より選択することができます。
[レートパネル] 右上の **MENU** をクリックし、[レート更新時の表示方法] から選択します。



背景色アニメ

アイコン表示

■ クリック時の注文方法

レートをクリックした際の注文方法を [通常注文][マーケット注文][ワンクリック注文][スピード注文] より選択することができます。

MENU をクリックして、[クリック時の注文方法] から選択します。



ウィンドウ上部に設定した注文方法が表示されます。



ー 情報 (各種ウィンドウ) ー

レート一覧

通貨ペア	Bid	Ask	Open	High	Low	Change	NYCL	Time
USD/JPY	79.502	79.512	82.520	82.637 (08:50:21)	82.120 (19:24:22)	-0.293	82.474	20:23:58
EUR/JPY	101.134	101.144	106.368	106.635 (09:01:47)	105.981 (19:24:23)	-0.458	106.597	20:23:58
EUR/USD	1.27206	1.27216	1.28893	1.29195 (20:09:13)	1.28863 (16:41:47)	-0.00094	1.29247	20:23:58
AUD/JPY	83.081	83.101	86.546	86.652 (07:44:49)	86.058 (19:24:07)	-0.343	86.507	20:23:58
GBP/JPY	126.263	126.283	132.336	132.466 (08:42:00)	131.688 (19:24:22)	-0.376	132.258	20:23:58
NZD/JPY	64.939	64.969	68.717	68.867 (08:41:59)	68.418 (19:24:07)	-0.212	68.693	20:23:58
CAD/JPY	79.407	79.447	83.577	83.734 (07:44:52)	83.121 (19:24:23)	-0.165	83.340	20:23:58
CHF/JPY	84.011	84.041	88.057	88.284 (09:18:04)	87.851 (19:24:07)	-0.282	88.232	20:23:58

- 1 Bid**
売注文を発注する際のレートです。クリックすると注文を発注することが可能です。
- 2 Ask**
買注文を発注する際のレートです。クリックすると注文を発注することが可能です。
- 3 Open**
当日の始値(Bid レート)
- 4 High**
当日の高値(Bid レート)
- 5 Low**
当日の安値(Ask レート)
- 6 Change**
前日の NY の終値(Bid レート)と現在の Bid レートの差
- 7 NYCL**
前日の NY の終値(Bid レート)
- 8 Time**
レートの最終更新時間

ー 情報（各種ウィンドウ）ー

注文中一覧

注文中の一覧を表示します。

<input type="checkbox"/>	注文番号	注文状況	通貨ペア	注文手法	売買	注文区分	両建	執行条件	指定レート	トレール	Lot数	注文中保証金額	注文受付日時	有効期限	時間指定	スリッページ	目
<input type="checkbox"/>	120942750000...	注文中	EUR/JPY	通常	買	売買	あり	指値	106.201		1	2,155	12/10/04 13:35:15	無制限			▲
<input type="checkbox"/>	120942750000...	注文中	EUR/JPY	通常	売	売買	あり	指値	107.194		1	2,155	12/10/04 13:34:09	無制限			
<input type="checkbox"/>	120942700000...	注文中	EUR/JPY	IF-OCO1	売	指定決済	なし	指値	107.100		1		12/10/02 09:54:49	無制限			
<input type="checkbox"/>	120942700000...	注文中	EUR/JPY	IF-OCO2	売	指定決済	なし	逆指	106.200		1		12/10/02 09:54:49	無制限			▼

1 [注文取消] ボタン

注文の取り消しをします。

[注文変更] ボタン

注文の変更をします。

2 通貨ペアをソートして表示します。

3 売買（新規）注文、決済注文でソートして表示します。

4 売買区分を [全売買] [売] [買] でソートして表示します。

5 執行条件でソートして表示します。

ー 情報 (各種ウィンドウ) ー

ポジション照会

保有しているポジションの一覧を表示します。

ポジション番号	通貨ペア	売買	約定Lot数	残Lot数	約定価格	評価レート	pip損益	スポット評価	スワップ評価
1401806400000001	EUR/JPY	買	1	1	142.030	141.883	-147	-147	
1312692500000003	USD/JPY	買	5	5	103.047	104.342	1,295	6,475	
1312692500000002	USD/JPY	買	1	1	103.040	104.342	1,302	1,302	

上部のエリア

保有中のポジションが表示されます。

下部のエリア

選択したポジションに対する決済注文が表示されます。

ワンクリック開始時

ポジション番号	通貨ペア	売買	約定Lot数	残Lot数	約定価格	評価レート	pip損益	スポット評価	スワップ評価
1401806400000001	EUR/JPY	買	1	1	142.030	141.877	-153	-153	
1312692500000003	USD/JPY	買	5	5	103.047	104.336	1,289	6,445	
1312692500000002	USD/JPY	買	1	1	103.040	104.336	1,296	1,296	

① [決済注文] ボタン

決済注文の発注をします。

③ [CSV 出力] ボタン

ポジションのデータを CSV 出力します。

通貨ペアをソートして表示します。

売買区分を [全売買][売][買] でソートして表示します。

⑤ [ワンクリックの開始] ボタン

このボタンをクリックすることで、ワンクリック注文が開始されます。

ワンクリック注文を終了する場合は、[ワンクリックの終了] ボタンをクリックしてください。

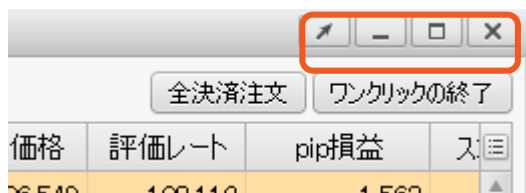

② [一括決済注文] ボタン

一括決済注文の発注をします。

※一度に決済注文が発注できるポジション件数は 500 件までとなります。

※成行注文、マーケット注文の場合、一注文あたりの発注上限は、全通貨ペア共通で 5,000Lot(500 万通貨)となっております。

④ [全決済注文] ボタン

保有している全てのポジションを決済します。

※一度に決済注文が発注できるポジション件数は 500 件までとなります。

※成行注文の場合、一注文あたりの発注上限は、全通貨ペア共通で 5,000Lot(500 万通貨)となっております。

また、同時に複数の通貨ペアを決済対象とした場合、いずれかの通貨ペアが一注文あたりの発注上限に達していると発注できません。

⑥ [即決済] ボタン

[ワンクリック決済] を設定している場合にボタンが表示され、ワンクリック決済が発注できます。

－ 当日取引履歴 － 表示方法・内容

■ 当日取引履歴（自動更新）

- ① メニュー[表示] > [当日取引履歴(自動更新)] をクリックすると、当日の約定履歴が表示されます。

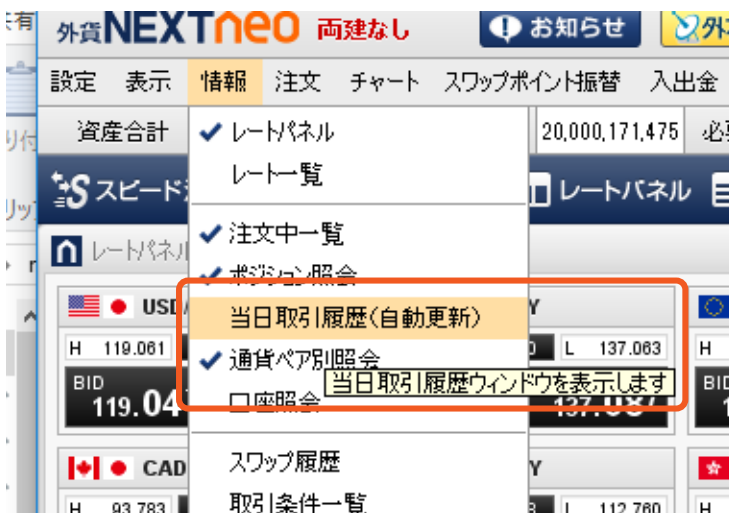

- ② 約定すると自動で履歴が表示されます。トレード画面に表示されない履歴も含め、当日の全履歴(最大 10,000 件)の CSV 出力も可能です。当日とはニューヨーク・クローズ (NYクローズ) までとなります。

The screenshot shows the '当日取引履歴(自動更新)' window. It contains a table with the following columns: 注文番号 (Order No.), 通貨ペア (Currency Pair), 売買 (Buy/Sell), Lot数 (Lot Size), 約定区分 (Order Type), 新規約定値 (New Order Price), 決済約定値 (Settlement Price), pip損益 (pip P/L), スポット損益 (Spot P/L), and 取引損益 (Transaction P/L). The table lists several transactions for USD/JPY, including both '売' (Sell) and '買' (Buy) orders, with their respective prices and P/L values.

注文番号	通貨ペア	売買	Lot数	約定区分	新規約定値	決済約定値	pip損益	スポット損益	取引損益
1802027500000073	USD/JPY	売	100	決済約定	119.049	119.047	-2	-200	-200
1802027500000072	USD/JPY	買	100	新規約定	119.049				
1002027500000071	USD/JPY	売	100	決済約定	119.046	119.047	1	100	100
1802027500000070	USD/JPY	買	100	新規約定	119.046				
1802027500000069	USD/JPY	売	100	決済約定	119.053	119.050	-3	-300	-300
1802027500000068	USD/JPY	買	100	新規約定	119.053				
1802027500000067	USD/JPY	売	100	決済約定	119.043	119.043	0	0	0
1802027500000066	USD/JPY	買	100	新規約定	119.043				
1002027500000065	USD/JPY	売	100	決済約定	119.045	119.030	-7	-700	-700
1802027500000064	USD/JPY	買	100	新規約定	119.045				

表示が更新されない場合は、更新ボタンを押してください。

ー 情報 (各種ウィンドウ) ー

通貨ペア別照会

保有しているポジションを通貨ペア毎に表示します。

通貨ペア	売ポジション	売値平均	買ポジション	買値平均	必要保証金額	スポット評価	スワップ評価	評価損益
USD/JPY	4570	99.858	1006	79.083	15,538,000	4,847,689	-49,452	4,798,237
EUR/JPY	0	0.000	1	142.030	4,400	-140	0	-140

ワンクリック開始時

通貨ペア	売ポジション	売値平均	買ポジション	買値平均	必要保証金額	スポット評価	スワップ評価	評価損益
USD/JPY	4570	99.858	1006	79.083	15,538,000	4,851,253	-49,452	
EUR/JPY	0	0.000	1	142.030	4,400	-136	0	

① [決済注文] ボタン

決済注文の発注をします。

※一度に決済注文が発注できるポジション件数は 500 件までとなります。

※成行注文の場合、一注文あたりの発注上限は、全通貨ペア共通で 5,000Lot(500 万通貨)となっております。

② [一括売決済注文] ボタン

選択した通貨ペアの売ポジションのみを一括決済します。

※一度に決済注文が発注できるポジション件数は 500 件までとなります。

※成行注文、マーケット注文の場合、一注文あたりの発注上限は、全通貨ペア共通で 5,000Lot(500 万通貨)となっております。

3 [一括買決済注文] ボタン

選択した通貨ペアの買ポジションのみを一括決済します。

5 [ワンクリックの開始] ボタン

このボタンをクリックすることで、ワンクリック注文が開始されます。ワンクリック注文を終了する場合は、[ワンクリックの終了] ボタンをクリックしてください。

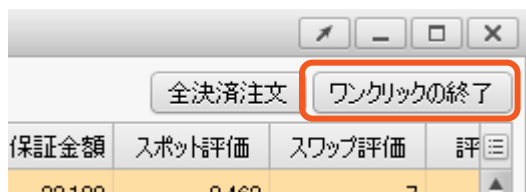

4 [全決済注文] ボタン

全決済注文の発注をします。

※一度に決済注文が発注できるポジション件数は 500 件までとなります。

※成行注文の場合、一注文あたりの発注上限は、全通貨ペア共通で 5,000Lot(500 万通貨)となっております。

また、同時に複数の通貨ペアを決済対象とした場合、いずれかの通貨ペアが一注文あたりの発注上限に達していると発注できません。

6 [即決済] ボタン

[ワンクリック決済] を設定している場合にボタンが表示され、ワンクリック決済が発注できます。

ー 情報 (各種ウィンドウ) ー

口座照会

口座照会			
1 資産合計	5,029,4	8 注文中保証金額	26,600
2 有効評価額	5,062,7	9 スポット評価	32,314
3 注文可能額	4,690,9	10 スワップ評価	908
4 出金可能額	4,657,6	11 アラート基準額	490,400
5 出金依頼額	100,0	12 ロスカット基準額	245,200
6 有効比率(%)	2064.	13 実効レバレッジ	1.01
7 必要保証金額	245,200		

1 資産合計

お客様の入出金額に「取引損益」を加減算したものの。

3 注文可能額

その時点でのお客様の新規のお取引が可能な金額

【計算式】「有効評価額」-「必要保証金額」-「注文中保証金額」-「出金依頼額」

2 有効評価額

口座全体の資産価値を計るための基準金額。

【計算式】「資産合計」+「スポット評価」+「スワップ評価」

4 出金可能額

その時点でのお客様の出金が可能な金額

【計算式】

「資産合計」 \geq 「有効評価額」の時：

有効評価額 - 必要保証金額 - 注文中保証金額 - 出金依頼額

「資産合計」 $<$ 「有効評価額」の時：

資産合計 - 必要保証金額 - 注文中保証金額 - 出金依頼額

5 出金依頼額

受付中になっている出金指示金額。

7 必要保証金額

ポジションを維持するために必要な金額。取引時間中に「有効評価額」がこの金額を下回ると、ロスカットが執行される。各通貨ペアの 1Lot 当たりの必要証拠金額は、[情報] > [取引条件一覧] をご確認ください。両建の場合、買・売の必要保証金額を比較し、多いほうを採用 (MAX 方式)。

【計算式】「1Lot あたり必要保証金額」×「Lot 数」

6 有効比率 (%)

ロスカットの基準となる値で、100%を割り込むとロスカットされます。

【計算式】「有効評価額」÷「必要保証金額」×100(%)

取引時間中に 200%(アラート設定値)を割り込むと「アラートメール」が送信され、100%(ロスカット設定値)を割り込むとロスカットが執行されます。

8 注文中保証金額

未約定新規注文にかかる「必要保証金額」。各通貨ペアの 1Lot 当たりの必要証拠金額は、[情報] > [取引条件一覧] をご確認ください。

【計算式】「1Lot あたり必要保証金額」×「Lot 数」

9 スポット評価

保有ポジションを現在のレートで評価した場合の為替差損益、またはその合計。

【計算式】

売ポジション：(「成立値」-「リアルタイム Ask レート」)×「Lot 数」×
1,000(通貨)×「円換算レート※」

買ポジション：(「リアルタイム Bid レート」-「成立値」)×「Lot 数」×
1,000(通貨)×「円換算レート※」

※非・対円通貨ペアのみ。()内の数値がプラスの場合：リアルタイム
対円 Bid レート、()内の数値がマイナスの場合：リアルタイム対円
Ask レート

11 アラート基準額

取引時間中に有効評価額がこの金額を下回ると「アラートメール」が送信される。

【計算式】「必要保証金額」×「アラート設定値(=200%)」

13 実効レバレッジ

口座全体の実質的なレバレッジ。

【計算式(小数点第2位未満は切捨)】

(未決済ポジションの「評価レート」×「Lot 数」×1,000(通貨)×「円換算レート※」の合計)÷「有効評価額」

※リアルタイム対円レートの仲値(USD/JPY の場合、小数点第2位未満は切捨)を適用。

※両建の場合、買・売 Lot 数多いほうのみを採用

※Lot 数が同数の場合 買・売 の必要保証金額を比較し多い方のみ採用

10 スワップ評価

保有ポジションごとに付与されているスワップポイント累積額、またはその合計。

【計算式】「1Lot あたりのスワップ累積額※」×「Lot 数」

※非・対円通貨ペアも常に円建てで計上されます

12 ロスカット基準額

取引時間中に「有効評価額」がこの金額を下回ると(=「有効比率」が100%を下回ると)ロスカットが執行されます。

【計算式】「必要保証金額」×「ロスカット設定値(=100%)」

ー 情報 (各種ウィンドウ) ー

スワップ履歴

スワップポイントを確認することができます。日時を指定して [検索] ボタンをクリックすると、指定した日付の時のスワップポイントが表示されます。

通貨ペア	付与日数	スワップ買	スワップ売	NYCL
USD/JPY	1	0.2	-0.3	98.441
EUR/JPY	1	0.4	-0.5	133.678
EUR/USD	1	-0.008	0.007	1.35965
AUD/JPY	1	6.5	-6.6	93.052
GBP/JPY	1	1	-1.1	157.742
NZD/JPY	1	5.3	-5.4	81.236
CAD/JPY	1	1.8	-1.9	94.272
CHF/JPY	1	0.2	-0.3	108.486
HKD/JPY	1	0.2	-0.3	12.688
GBP/USD	1	0.015	-0.016	1.60265
USD/CHF	1	0.008	-0.009	0.90689
ZAR/JPY	1	1	-1.1	9.774

ー 情報 (各種ウィンドウ) ー

取引条件一覧

各通貨ペアに対する各種取引条件を確認することが可能です。

通貨ペア	取引単位(通貨)	最大注文可能枚数(Lot)	ポジション制限数量(Lot)	保証金(売)	保証金(買)
USD/JPY	1,000	3,000	30,000	3,400	3,400
EUR/JPY	1,000	3,000	30,000	4,400	4,400
EUR/USD	1,000	3,000	30,000	4,400	4,400
AUD/JPY	1,000	3,000	30,000	3,600	3,600
GBP/JPY	1,000	3,000	30,000	5,400	5,400
NZD/JPY	1,000	3,000	30,000	2,900	2,900
CAD/JPY	1,000	3,000	30,000	3,400	3,400
CHF/JPY	1,000	3,000	30,000	3,600	3,600
HKD/JPY	1,000	5,000	30,000	1,000	1,000
GBP/USD	1,000	3,000	30,000	5,400	5,400
USD/CHF	1,000	3,000	30,000	3,400	3,400
ZAR/JPY	1,000	5,000	30,000	1,000	1,000

① 取引単位 (通貨)

1Lotあたりの通貨数量。全ての通貨ペアで 1Lot=1 千通貨です。

③ ポジション制限数量 (Lot)

該当通貨ペアのポジションの最大保有数量。

② 最大注文可能枚数 (Lot)

1回の発注で可能な取引量。

④ 保証金 (売) 保証金 (買)

1Lotあたりの必要保証金額。

ー 情報（各種ウィンドウ）ー

顧客登録情報

メニュー [情報] > [登録情報 / マイナンバー登録] からお客様自身のメールアドレスや住所、預金口座などの登録情報の確認・変更ができます。

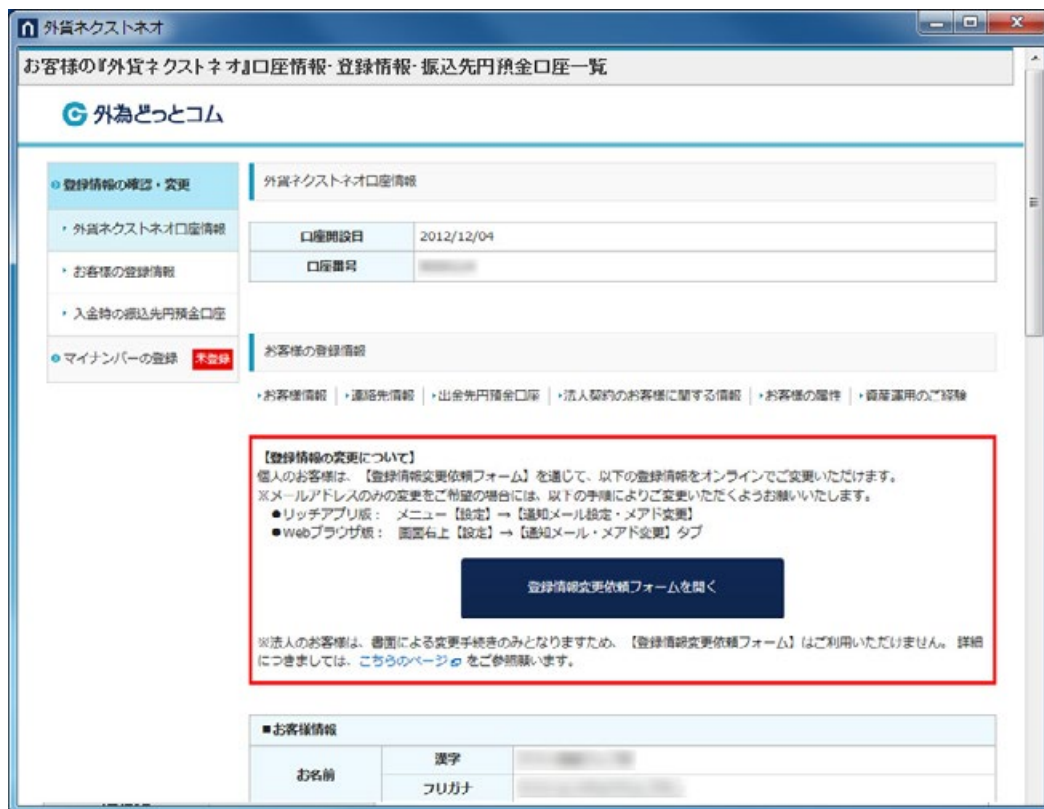

以下の登録情報を確認いただけます。

[お客様の『外貨ネクストネオ』口座情報]

[お客様の登録情報]

- ・ お客様情報
- ・ 連絡先情報
- ・ 出金先円預金口座
- ・ 法人契約のお客様に関する情報
- ・ お客様の属性に関する情報
- ・ 資産運用のご経験

[ご入金時の振込先円預金口座一覧]

※お客様の登録情報が変更された場合は、こちらのページよりオンラインでご変更いただけます。

『【登録情報変更依頼フォーム】を開く』ボタンよりご依頼ください。