

マネ育スクール 3 限目 「テクニカル分析を用いての取引手法」

外為どっとコム講師 / 金融ジャーナリスト 川口 一晃

店頭外国為替保証金取引、店頭CFD取引および店頭通貨バイナリーオプション取引は元本や利益を保証するものではなく、相場の変動や金利差により損失が生ずる場合がございます。お取引の前に充分内容を理解し、ご自身の判断でお取り組みください。

<『外貨ネクストネオ』取引形態:店頭外国為替保証金取引 委託保証金:各通貨の基準レートにより計算された取引金額の保証金率4%以上に設定(法人のお客様は、保証金率1%以上となる額または金融先物取引業協会が算出した通貨ペアごとの為替リスク想定比率を取引の額に掛けて得た額のうち、いずれか高い額以上の委託保証金が必要となります。為替リスク想定比率とは、金融商品取引業等に関する内閣府令第117条第31項第1号に規定される定量的計算モデルを用い算出します) 売買手数料:0円

『らくらくFX積立』取引形態:店頭外国為替保証金取引 委託保証金:100%(レバレッジ1倍)、50%(レバレッジ2倍)、33.34%(レバレッジ3倍)(法人のお客様は、100%(レバレッジ1倍)のみ) 売買手数料:0円

【注】お客様がお預けになった保証金額以上のお取引額で取引を行うため、保証金以上の損失が出る可能性がございます。また取引レートには売値と買値に差(スプレッド)が生じます。>

<『CFDネクスト』取引形態:店頭CFD取引 委託保証金:店頭指数CFD取引 想定元本の10%相当額、店頭商品CFD取引 想定元本の5%相当額、店頭株式CFD取引 想定元本の20%相当額以上に設定 取引手数料:0円 ロスカット手数料(1取引単位あたり):店頭指数CFD取引 110円(税込)、店頭商品CFD取引 110円(税込)、店頭株式CFD取引 55円(税込)

【注】取引手数料の他に、金利調整額、権利調整額、価格調整額の支払いが発生する場合があります、お客様がお預けになった保証金額以上のお取引額で取引を行うため、保証金以上の損失が出る可能性がございます。また取引レートには売値と買値に差(スプレッド)が生じます。>

<『外貨ネクストバイナリー』取引形態:店頭通貨バイナリーオプション取引(満期である判定時刻をもって自動権利行使となるヨーロッパタイプ) 購入価格:1Lotあたり約40~999円 売買手数料:0円 【注】店頭通貨バイナリーオプション取引は期限の定めのある取引であり、相場の変動等の要因により原資産価格が変動するため、予想が外れた場合には投資元本の全額を失うリスクの高い金融商品です。権利行使価格と判定価格との関係がお客様にとって利益となる場合には自動権利行使によりペイアウト額を得られますが、損失となる場合には権利消滅により全購入金額が損失として確定します。またオプションの購入価格と売却価格には差(スプレッド)が生じます。>

■株式会社外為どっとコム 〒105-0021 東京都港区東新橋2-8-1 パラッツォアステック4階 TEL:03-5733-3065

■金融商品取引業者 関東財務局長(金商)第262号 商品先物取引業者/一般社団法人金融先物取引業協会、日本証券業協会、日本商品先物取引協会

◆外貨ネクストネオチャートの活用方法

- └ チャートの表示方法
- └ 注文の発注方法
- └ チャート画面の便利な機能

◆テクニカル分析はなぜ必要なんだろう？



チャートの表示方法

取引画面

ここをクリック

外貨NEXTneo 両建あり

お知らせ マイページ 情報ナビ G.comチャート びたテック 経済指標

設定 表示 情報 注文 チャート ストップポイント振替 入出金 履歴検索/報告書 マーケット情報 サポート/サービス情報 操作マニュアル Q&A

資産合計 5,001,411 有効評価額 5,001,411

スピード注文2 スピード注文 売注文 買注文 レートパネル レート一覧2 レートチャート 注文中一覧 ポジション照会 口座照会 当日取引履歴 履歴検索 ニュース 通貨ペア別照会

レートパネル: 通常注文(両建あり)

USD/JPY C +0.030 H 113.834 0.3 L 113.525 113.670 113.673	EUR/JPY C +0.351 H 131.973 0.5 L 130.971 131.595 131.600	EUR/USD C +0.00275 H 1.15938 0.4 L 1.15381 1.15766 1.15770
AUD/JPY C -0.093 H 81.916 0.7 L 81.333 81.584 81.591	GBP/JPY C +0.171 H 148.009 1.0 L 147.277 147.679 147.689	NZD/JPY C -0.181 H 75.044 1.2 L 74.594 74.749 74.761
CAD/JPY C +0.096 H 88.852 1.7 L 88.493 88.664 88.681	CHF/JPY C +0.032 H 115.724 1.8 L 115.304 115.517 115.535	HKD/JPY C -0.005 H 14.513 2.0 L 14.491 14.492 14.512
GBP/USD +0.00119	USD/CHF C +0.00000	ZAR/JPY C +0.002

USD/JPY 5分足 ローソク(BID)

2018/10/03 06:55 始値:113.631 高値:113.654 安値:113.631 終値:113.639

2018/10/03 06:55 08:00 09:00 10:00 11:00 12:00 13:00

始値:113.652 高値:113.834 安値:113.522 終値:113.670

ポジション照会

決済注文	一括決済注文	CSV出力	全通貨	全売買	1Lot=1,000通貨
<input type="checkbox"/>	<input type="checkbox"/>	<input type="checkbox"/>	<input type="checkbox"/>	<input type="checkbox"/>	<input type="checkbox"/>

注文取消 注文変更

注文番号	注文状況	通貨ペア	注文方式	売買	注文区分	両建	執行条件
<input type="checkbox"/>	<input type="checkbox"/>	<input type="checkbox"/>	<input type="checkbox"/>	<input type="checkbox"/>	<input type="checkbox"/>	<input type="checkbox"/>	<input type="checkbox"/>

通貨ペア別照会

決済注文	一括売決済注文	一括買決済注文	1Lot=1,000通貨	全決済注文
<input type="checkbox"/>	<input type="checkbox"/>	<input type="checkbox"/>	<input type="checkbox"/>	<input type="checkbox"/>

通貨ペア	売ポジション	売値平均	買ポジション	買値平均	必要保証金額	スポット評価	スワップ評価
<input type="checkbox"/>	<input type="checkbox"/>	<input type="checkbox"/>	<input type="checkbox"/>	<input type="checkbox"/>	<input type="checkbox"/>	<input type="checkbox"/>	<input type="checkbox"/>

メニューバーの中にある「チャート」をクリックしてもチャートを表示できます。

※メニューバーには「操作マニュアル」もあります。



チャート(例)



ローソク足の本数は、ここで増減するほか、チャート上でマウスのホイールを回して本数を変更することもできます。

チャート上でマウスをドラッグすると、チャートを左右に移動させることもできます。

※チャートソフトや設定により、陽線・陰線の色が異なる場合があります
※1枚の画面に最大20画面チャートを表示できます



ローソク足の色を変えてみよう！！

チャート画面の設定方法例

1

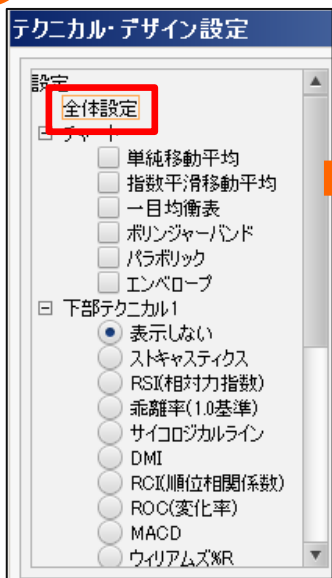

2

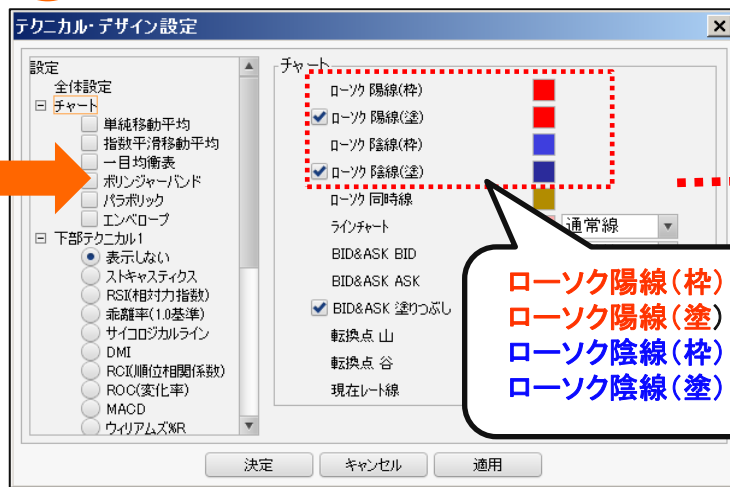

3

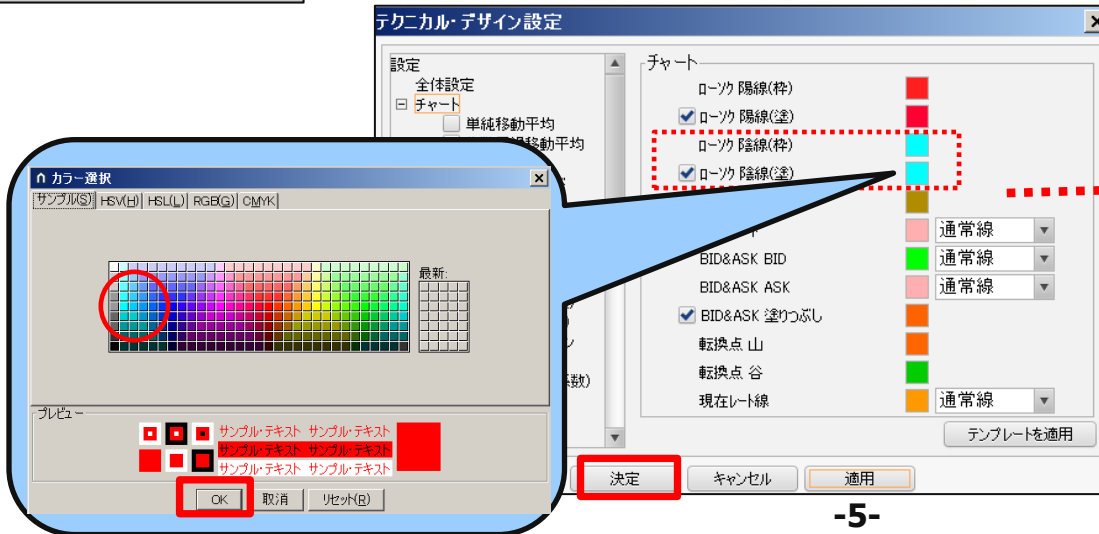



目盛線・周期線を変えてみよう！！

チャート画面の設定方法例

1

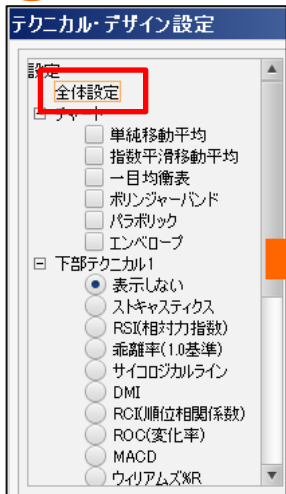

2

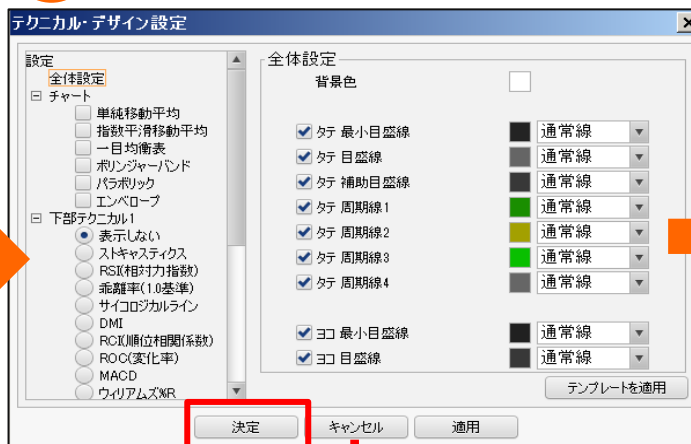

3

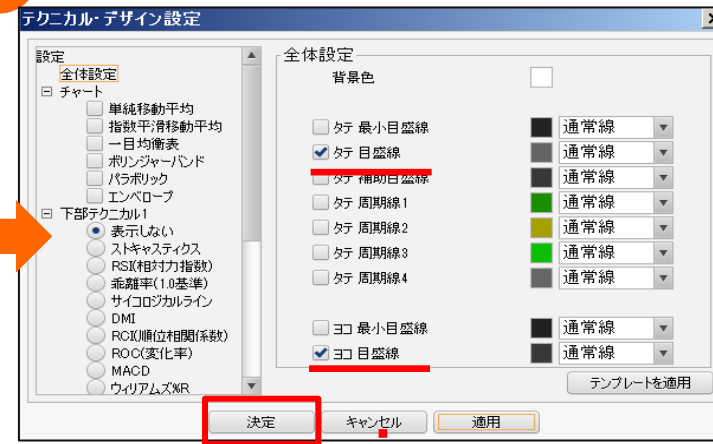

※設定内容は一例となります。どれが一番自分にとって使い易いか色々試してみましょう。



チャート上から新規注文を行う

1

チャート: USD/JPY 5分足

USD/JPY 5分足 ローソク(BID)

2018/10/02 18:55 始値:113.725 高値:113.726 安値:113.720 終値:113.724

12:00 13:00 14:00 15:00 16:00 17:00 18:00

始値:113.948 高値:114.015 安値:113.586 終値:113.724

- 買注文
- 売注文
- 114.012 で買う
- 114.012 で売る
- スピード注文
- スピード注文2
- 114.012 にアラート
- コメントを入力

2

USD/JPY(両建あり) | 注文

通貨ペア USD/JPY

BID | SELL ASK | BUY

両建 H 109.561 L 109.270 109.44⁸ 0.3 109.45¹

新規 有効比率(%): 10.3325... 必要保証金: 4.40

- 売買 売 買
- Lot数(最大1,126) 1
- 執行条件 指値 ストップ
- 指定レート 108.956
- レート差 495
- 有効期限 当日 週日 日付
- 連続注文

注文ダイアログを残す 確認画面を表示する

確認画面へ キャンセル

注文内容確認

USD/JPY 両建 あり

新規

売買	買	Lot数	1
執行条件	指値	指定レート	108.956
有効期限	無期限		

注文 戻る

チャート上で右クリックすると、注文の
ウィンドウ画面が表示されます。

※こちらの資料では今回は「買注文」をクリックします。

※注文はチャートからの発注のほか、多数あります。
詳しくはマニュアルをご確認ください。

注文の条件を決めます。
「確認画面を表示する」にチェックが
入っている場合、「注文内容確認」が
表示されます。
注文内容を最終確認し、「注文」を
クリックします。



チャート上から決済注文を行う

1



下から3つ目にあるアイコンをクリック
「チャート表示設定」を立ち上げます

2



黄色の三角形が保有ポジションです
アイコンをクリックすると注文のウィンドウ画面が
表示されます ※例として「指値決済」をクリックします

通貨ペア	USD/JPY	BID SELL	ASK BUY
両建	H 109.561 L 109.270	109.464 0.3	109.467

売買	残Lot数	決済Lot数	約定価格	評価損益
買	10	10	109.461	30

マーケット 成行
 指値 ストップ
 時間 指定
 OCO

・ 売買 売
 ・ 執行条件
 指定レート 109.962
 予想損益 5,010 円
 レート差 498

・ 有効期限
 当日
 週末
 無期限
 日付 / /

確認画面を表示する



チャート上から注文変更(注文取消)を行う

1



下から3つ目にあるアイコンをクリック
「チャート表示設定」を立ち上げます

2



注文変更

通貨ペア USD/JPY

BID | SELL ASK | BUY
109.466 109.469

売買 残Lot数 決済Lot数 約定価格 評価損益
買 10 10 109.461 50

市場 指値 時間 000
成行 ストップ 指定

・ 売買 売
・ 執行条件 指値 ストップ トレール

・ 有効期限
 指定レート 110.000
 予想損益 5,390 円
 レート差 534
 当日 週末 無期限
 日付 / /

確認画面を表示する

確認画面へ キャンセル

注文取消確認

以下の注文を取り消します。

注文番号	注文状況	通貨ペア	注文方式	売買	注文区分	両建	執行条件	指定レート	トレール	Lot数	注文受付日時	有効期限	時間指定
1810481700008773	受付中(変更)	USD/JPY	通常	買	指定決済	なし	指値	113.612		10	18/10/03 14:22:29	無期限	

注文取消 キャンセル



(ご参考)一定レートに達したら教えてほしいとき

★アラートの設定方法

<アラートの設定>

1

2

3



アラート登録ダイアログ

通貨ペア USD/JPY

BID/ASK Bid Ask

レート 113.782

決定 キャンセル



ピンク色のアイコンがアラートマークです

レートは、右クリックした位置のレートです。「アラート登録ダイアログ」で調整できます。

<アラート設定の編集と削除>

1

2

3



その他チャートデータ

コメント一覧 アラート一覧

編集 削除 有効 無効 チャートに表示

状態	通貨ペア	BID/ASK	レート
<input checked="" type="checkbox"/> 有効	USD/JPY	Bid	113.7...
<input type="checkbox"/> 有効	USD/JPY	Bid	113.7...

閉じる

その他チャートデータ

コメント一覧 アラート一覧

編集 削除 有効 無効 チャートに表示

状態	通貨ペア	BID/ASK	レート
<input type="checkbox"/> 有効	USD/JPY	Bid	113.7...

アラート更新ダイアログ

通貨ペア USD/JPY

BID/ASK Bid Ask

レート 113.752

決定 キャンセル



(ご参考)チャートへコメントを残しておきたいとき

★コメントの配置方法

＜コメントの入力＞

1

2

3

チャート: USD/JPY 5分足

コメント登録ダイアログ

表示方法 テキスト
文字 15pt
コメント本文(100文字)
利食い成功

決定 キャンセル

チャート: USD/JPY 5分足

USD/JPY 5分足 ローソク(BID)

2018/10/03 19:05 始値:113.836 高値:113.840 安値:113.823 終値:113.823

2018/10/03 20:55 始値:113.795 高値:113.811 安値:113.789 終値:113.811

11:00 12:00 13:00 14:00 15:00 16:00 17:00

14:00 15:00 16:00 17:00 18:00 19:00 20:00

113.900
113.850
113.800

利食い成功

利食い成功

始値:113.652 高値:113.898 安値:113.522 終値:113.823

始値:113.652 高値:113.898 安値:113.522 終値:113.811

＜コメント設定の編集と削除＞

1

2

3

チャート: USD/JPY 5分足

その他チャートデータ

コメント一覧 アラート一覧

編集 削除

日付	通貨ペア	コメント	表示
<input checked="" type="checkbox"/>	USD/JPY	利食い成功	テキスト
<input type="checkbox"/>	USD/JPY		
<input type="checkbox"/>	USD/JPY		

コメント編集ダイアログ

表示方法 テキスト
文字 15pt
コメント本文(100文字)
損切り成功

決定 キャンセル

始値:113.652 高値:113.898

コメント一覧 アラート一覧

編集 削除

日付	通貨ペア	コメント	表示
<input type="checkbox"/>	USD/JPY		
<input type="checkbox"/>	USD/JPY		
<input type="checkbox"/>	USD/JPY		

コメント編集ダイアログ

表示方法 テキスト
文字 15pt
コメント本文(100文字)
損切り成功

決定 キャンセル



テクニカル分析はなぜ必要なのか？

・どのようなトレードを行うにしても、テクニカル分析は欠かせない！

デイトレード

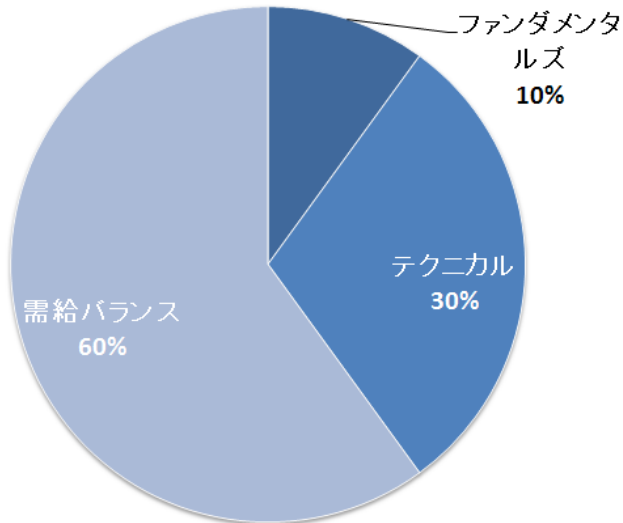

スイングトレード

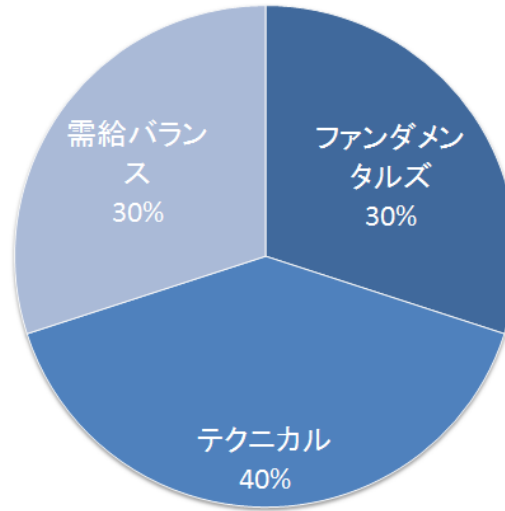

中長期トレード

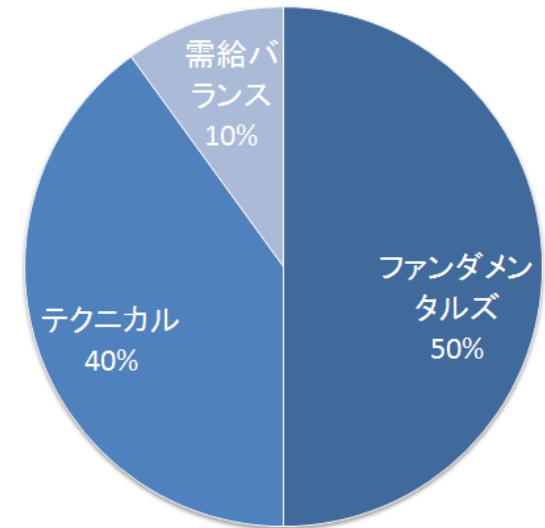

◆ファンダメンタルズ分析：

経済指標や金利など、その国の基本的な経済の状況から、**当面の原則的な方向感を頭に入れるために**利用

◆需給バランス分析：

買いたい人(需要)と売りたい人(供給)の短期的な均衡の崩れを見つけ、その**偏りに便乗するために**利用(※)
※突発的なニュースをきっかけにすることが多いため、ファンダメンタルズ分析に含められることもある

◆テクニカル分析：

過去の値動きから得られるデータを機械的に視覚化し、**取引のタイミングや水準・傾向を見極めるために**利用

■ ローソク足の見方

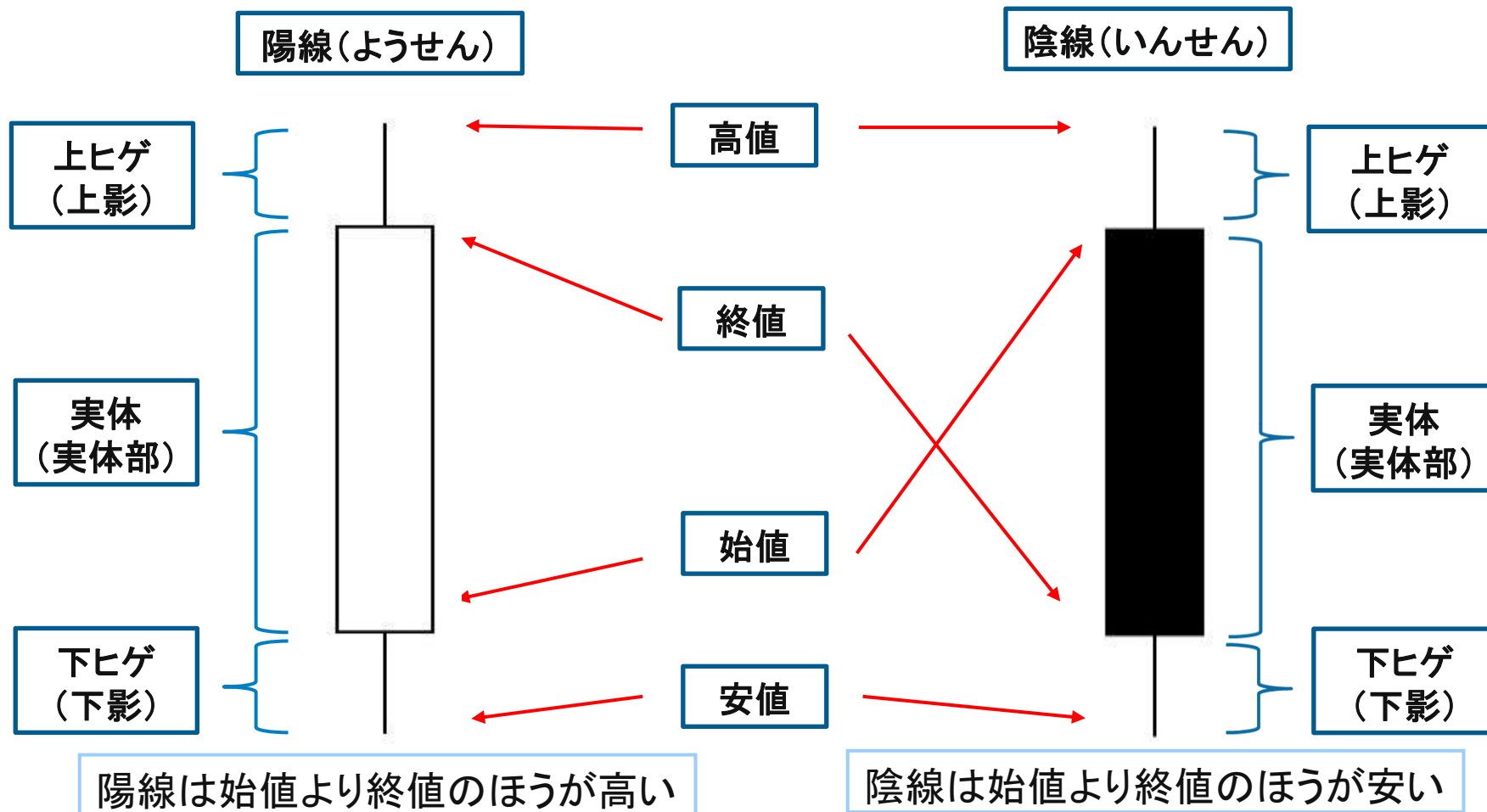

ローソク足

※仮に、以下の値動きとなった日があったとします。これを1本のローソク足に書き換えるとうなるでしょうか？

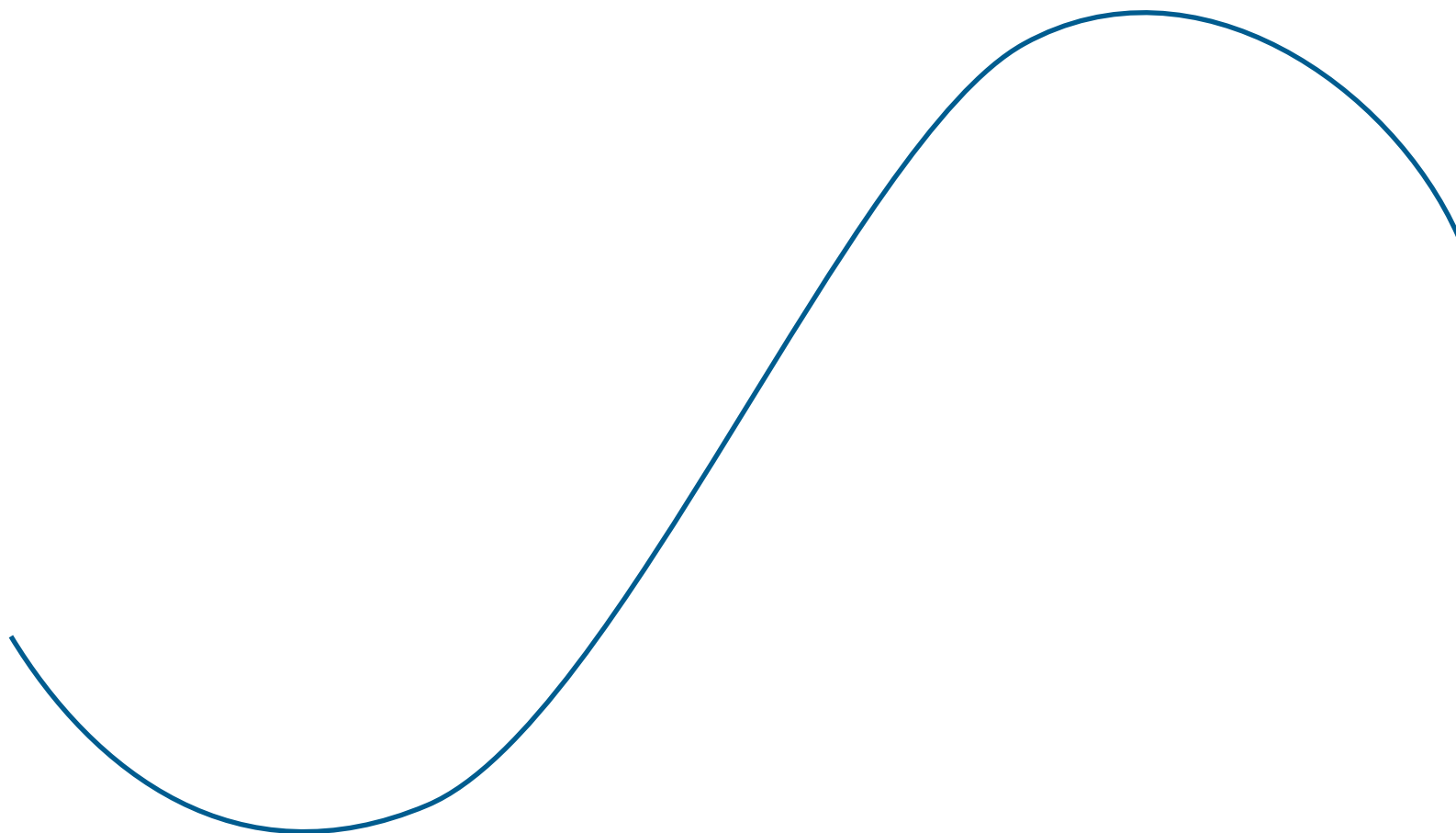

ローソク足

ポイント
(1) 始値と終値を見つける
(2) 始値と終値の位置を比べる
(3) 高値と安値を探す

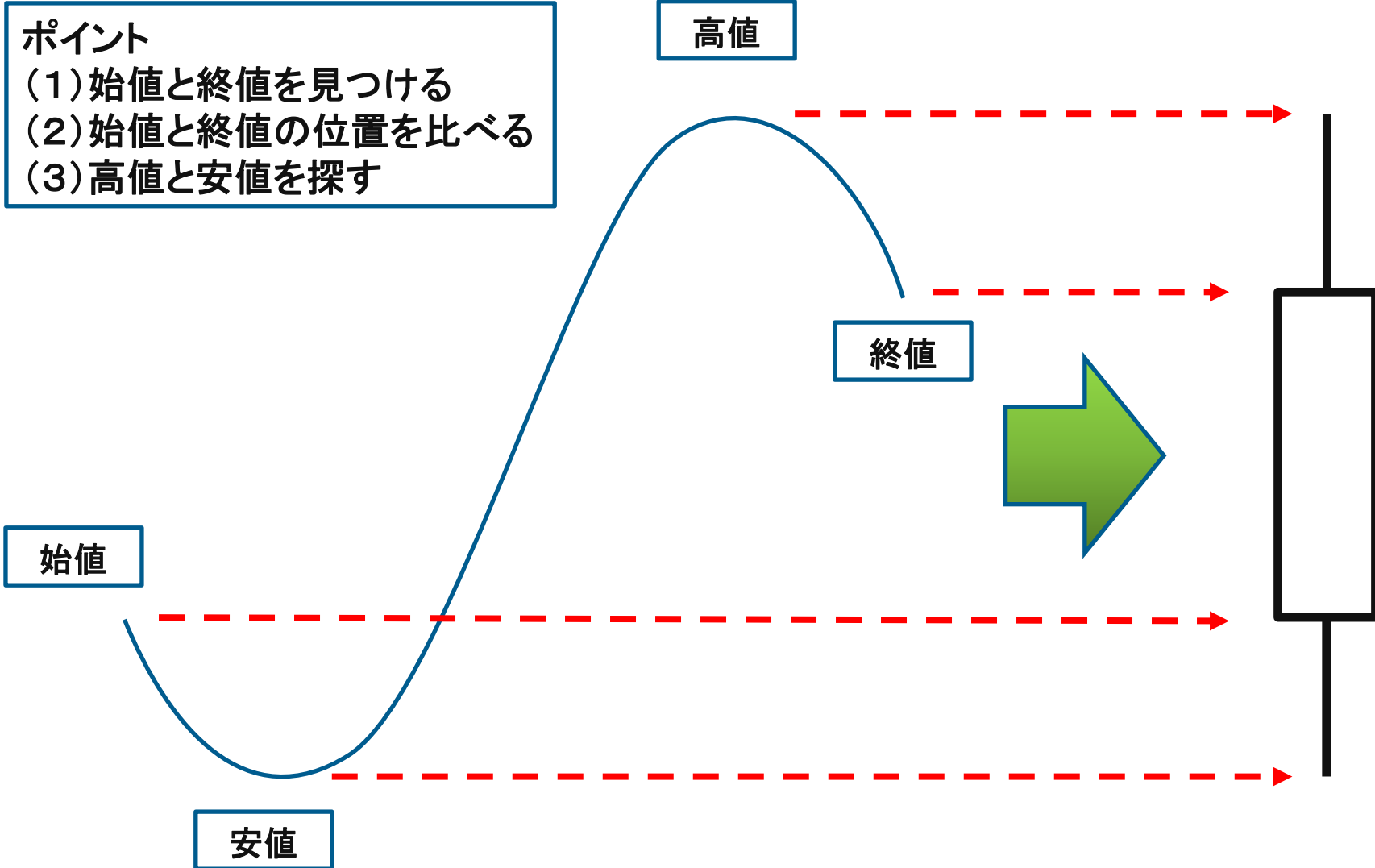

ローソク足

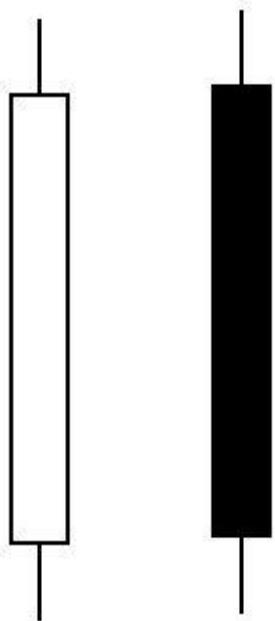

大陽線 大陰線
・買い方強い 売り方強い
・先高見込み 先安見込み



コマ(上、中央)、十字線(下)
・気迷い(相場に魅力がない)
・攻防の分岐点

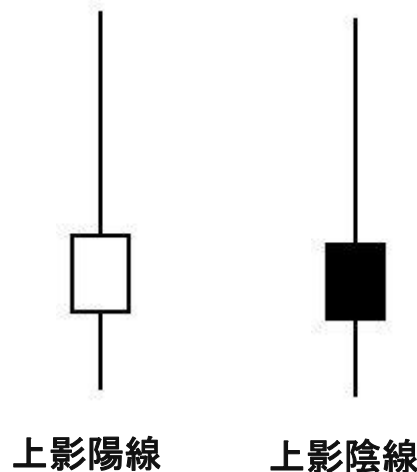

・高値圏で
出ると天井
示唆

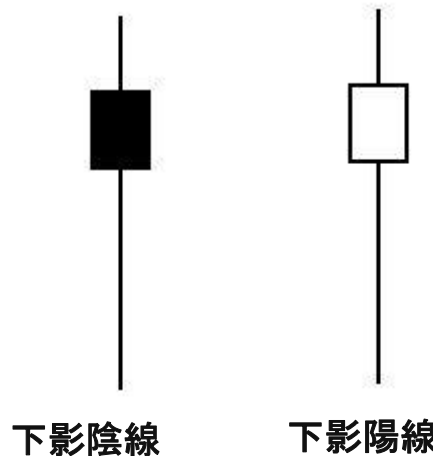

・安値圏で
出ると底入
れ示唆



使用例



テクニカル分析はなぜ有用？

- 人間は過去の動きに教訓を求める傾向にある
- みんなが大体同じような分析手法を参考にしている
 - ターゲットポイントが集中しやすい
 - 注文が同じ水準に集中しやすい
 - その水準が「抵抗・支持ポイント」に

■ テクニカル分析 3つの前提

(先物市場のテクニカル分析・金融財政事情研究会刊より)

- ①市場の動きはすべてを織り込む
- ②価格の動きはトレンドを形成する
- ③歴史は繰り返す

移動平均線を覚えると・・・



移動平均線とは、過去の値動きを平均化したもの

- 一定の期間を平均しただけの、きわめてシンプルなテクニカル指標
- RSIやMACDなど、多くのテクニカル指標のベースとなる

使い方やポイント

- 下値支持や上値抵抗
- 現在の相場と比べて高いか安いか
- 線の傾きを見てトレンドをつかむ
- ゴールデンクロスやデッドクロスの出現

ただし、

- 値動きの荒い相場にはついていけない
- 短いとダマシが多く、長いとシグナルが出にくい
- ・・・といった欠点も

移動平均線を覚えると・・・



移動平均線

移動平均線の計算方法（例：6日移動平均線）

2014/03/11 始値:103.275 高値:103.423 安値:103.190 終値:103.246

単純移動平均: 短期[6]102.887



	始値	高値	安値	終値	6日線
3月3日	101.472	101.660	101.200	101.444	
3月4日	101.433	102.282	101.397	102.216	
3月5日	102.272	102.548	102.116	102.274	
3月6日	102.314	103.165	102.258	103.056	
3月7日	103.145	103.757	102.816	103.273	
3月10日	103.124	103.403	102.936	103.262	102.588
3月11日	103.275	103.423	103.190	103.260	102.890

3月10日は、3月3日から10日まで(6営業日分)の終値を足して6で割る
→102.588円

3月11日は、3月4日から11日まで(6営業日分)の終値を足して6で割る
→102.890円

移動平均線

移動平均線の計算方法（例：6日移動平均線）

2014/03/11 始値:103.275 高値:103.423 安値:103.190 終値:103.246
単純移動平均: 短期[6]102.887



	始値	高値	安値	終値	6日線
3月3日	101.472	101.660	101.200	101.444	
3月4日	101.433	102.282	101.397	102.216	
3月5日	102.272	102.548	102.116	102.274	
3月6日	102.314	103.165	102.258	103.056	
3月7日	103.145	103.757	102.816	103.273	
3月10日	103.124	103.403	102.936	103.262	102.588
3月11日	103.275	103.423	103.190	103.260	102.890

3/10分

3月10日は、3月3日から10日まで(6営業日分)の終値を足して6で割る
→102.588円

移動平均線

移動平均線の計算方法（例：6日移動平均線）

2014/03/11 始値:103.275 高値:103.423 安値:103.190 終値:103.246
単純移動平均: 短期[6]102.887



	始値	高値	安値	終値	6日線
3月3日	101.472	101.660	101.200	101.444	
3月4日	101.433	102.282	101.397	102.216	
3月5日	102.272	102.548	102.116	102.274	
3月6日	102.314	103.165	102.258	103.056	
3月7日	103.145	103.757	102.816	103.273	
3月10日	103.124	103.403	102.936	103.262	102.588
3月11日	103.275	103.423	103.190	103.260	102.890

3/11分

3月11日は、3月4日から11日まで(6営業日分)の終値を足して6で割る
→102.890円

移動平均線

移動平均線の設定方法

チャート：USD/JPY 日足

USD/JPY 日足

2014/03/20 始値:102.353
単純移動平均: 短期[20]
2013/12

テクニカル・デザイン設定

設定

- 全体設定
- 単純移動平均
- 指数平滑移動平均
- 一目均衡表
- ボリンジャーバンド
- パラボリック
- エンベロープ
- 下部テクニカル1
 - 表示しない
 - ストキャスティクス
 - RSI(相対力指数)
 - 乖離率(1.0基準)
 - サイコロジカルライン
 - DMI
 - RCI(順位相関係数)
 - ROC(変化率)
 - MACD
 - ウィリアムズ%R

単純移動平均

<input checked="" type="checkbox"/> 短期	20	通常線
<input checked="" type="checkbox"/> 中期	75	通常線
<input checked="" type="checkbox"/> 長期	200	通常線

決定 キャンセル 適用

テンプレートを適用

始値:102.353 高値:102.548 安値:102.212 終値:102.361

素朴なギモン①

どの長さ？

→日足で多く使われるもの

短期 5日、6日、10日、12日、20日、21日、25日

中期 40日、55日、60日、75日、89日

長期 100日、120日、144日、200日、233日

→相場で有効と言われているフィボナッチ級数に絡む数値、60を割り切れる数値(特に時間足)、きりのよい数値が比較的好まれる

→よく使われる組み合わせは、20日・60日・200日、5日・20日・75日など

→短期、中期、長期に分けて組み合わせるパターンが多い

→人によっては「短期と長期」「短期と短期」という組み合わせも

素朴なギモン②

何本組み合わせる？

- 2～3本が見やすい。1本という人もいれば6本以上という人も
- 移動平均線を多くすると複数の情報が一度に表示される
- ただし、チャート自体が見づらくなるというデメリットも

※一度決定したら、しばらくはその組み合わせを使う
(相場の流れに応じて変えない)

トレンドは、日本語に直すと「傾向」や「流れ」

大きく分けると3つ

①上昇トレンド、②下落トレンド、③横ばい

上昇トレンド・・・高値と安値が上にシフト

下落トレンド・・・高値と安値が下にシフト

トレンドを見分ける主な方法

- ・トレンドラインを引く
- ・移動平均線の傾きに注目する

基本的なトレンドラインの引き方

上昇トレンドライン・・・右肩上がりの安値と安値を結ぶ

下落トレンドライン・・・右肩下がりの高値と高値を結ぶ

ポイント

- ・直近の高安や、年初来高値や数年ぶり安値などが、トレンドラインを引く起点となる事が多い
- ・気になる高値や安値などがあれば、まずは引いてみるのがトレンドラインを身につける近道

トレンドラインの例

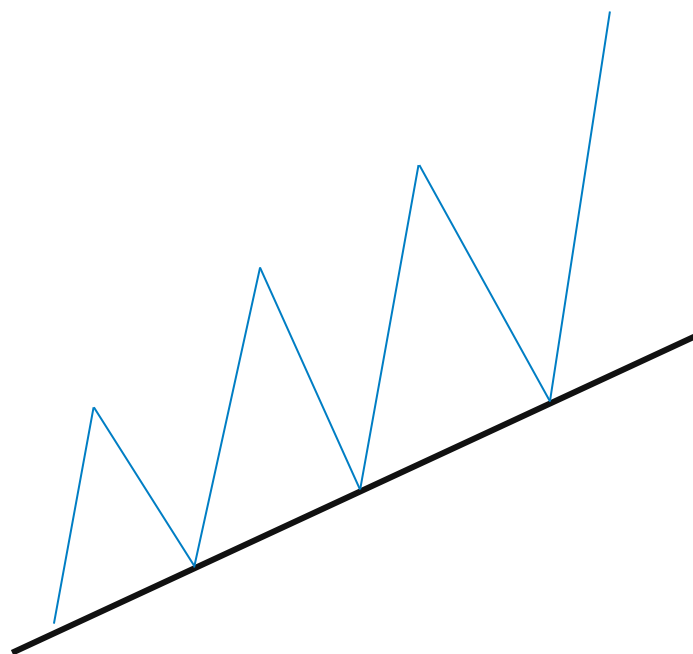

上昇トレンドライン

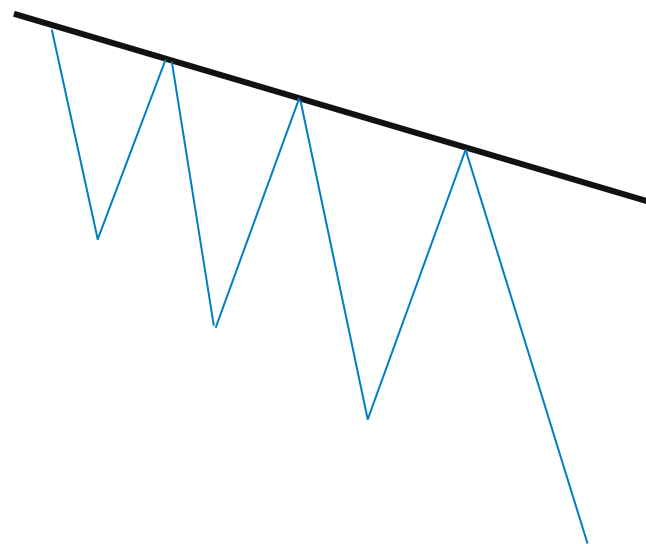

下落トレンドライン

※トレンドラインを下抜ける(または上抜ける)と、トレンド終了の可能性

流れをつかむポイント① 移動平均線の傾き具合



上昇トレンド



上昇加速

(強い上昇トレンド)



伸び鈍化

(次ページで解説)

相場が勢いづいている場面では移動平均線の角度がきつくなるが、勢いを失いつつある時は角度が緩くなっていく

流れをつかむポイント②

移動平均線の傾きが『**上向き→下向き**』もしくは『**下向き→上向き**』に転換するところを捉える

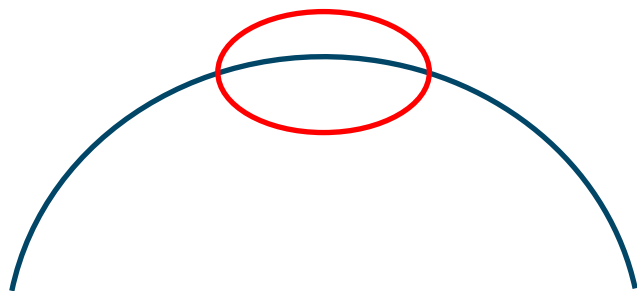

上向き→下向き

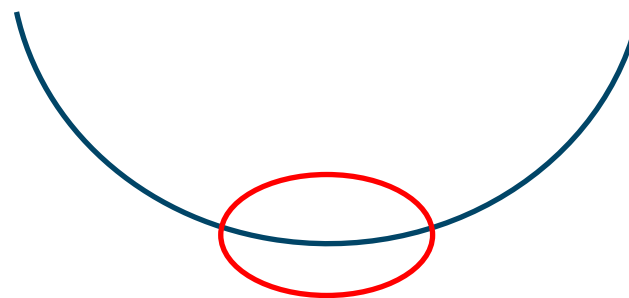

下向き→上向き



使用例

EUR/JPY 日足 ローソク(BID) / / 検索

2014/04/22 始値:141.556 高値:141.677 安値:141.512 終値:141.639

単純移動平均: 短期[20]141.450

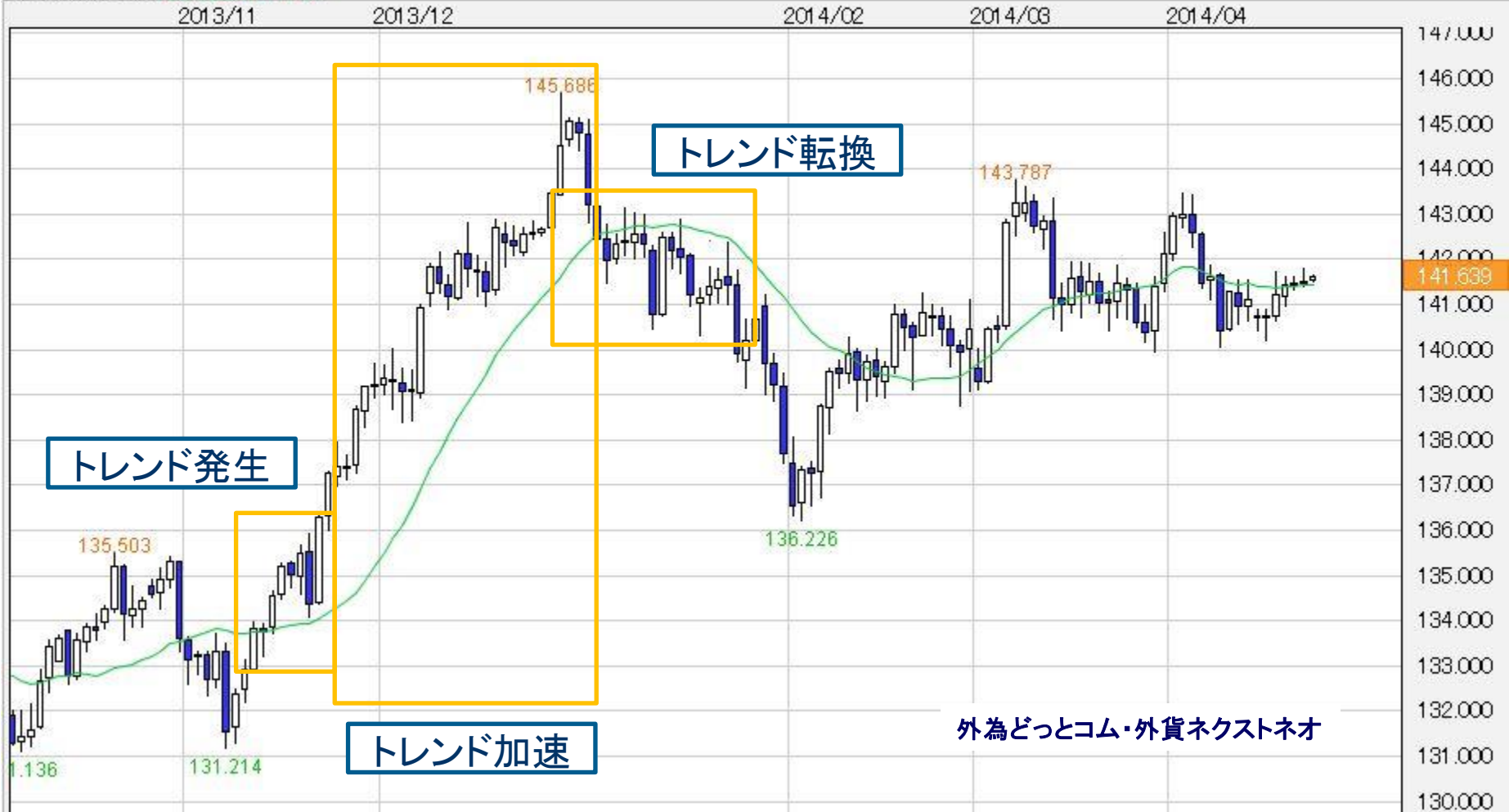

流れをつかむポイント③ ゴールデンクロスとデッドクロス

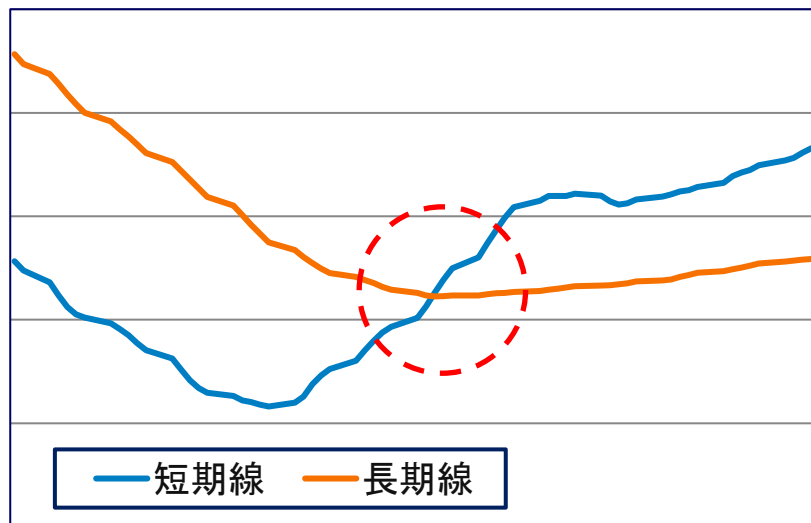

ゴールデンクロス

短期の移動平均線が、ほぼ横ばいもしくはわずかに上向きとなっている長期の移動平均線を上抜く

(一般的に買い局面)

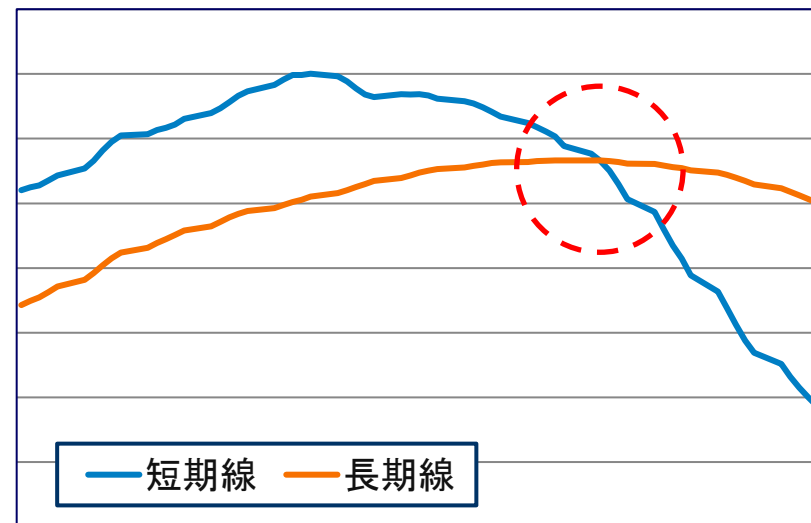

デッドクロス

短期の移動平均線が、ほぼ横ばいもしくはわずかに下向きとなっている長期の移動平均線を下抜く

(一般的に売り局面)



使用例



チャートの時間軸について

短い時間軸は、売買タイミングを探るのに適している



長い時間軸は、トレンドを判断するのに適している

※今見ている時間軸でトレンドがわからなかったら、より長い時間軸の動きを見てみる



※外為どっとコム・外貨ネクストネオ

取引時間ごとの主なイベント

- 09:00 本邦株式市場オープン
- 09:55 本邦の仲値公示**
- 10:30 中国株式市場オープン
- 15:00 本邦株式市場クローズ、オプションの東京カット
- 16:00 中国株式市場クローズ、ロンドン8時のフィキシング、
欧州株式市場オープン
- 22:30 NY株式市場オープン
- 23:00 オプションのNYカット
- 24:00 ロンドン16時のフィキシング
- 25:00 欧州株式市場クローズ
- 29:00 NY株式市場クローズ
- 29:30～30:00 一日が終了
(※冬時間は1時間遅らせる)

仲値とは・・・銀行の窓口のレートの基準になる相場のことです。銀行の窓口では午前10時ごろのインターバンク市場の水準を参考に対顧客公示レートを決め、その後よほど大きな為替変動がない限りは、この「仲値」がその日一日のあいだ適用される基準為替レートとなるわけです。(外為どっとコムHPより)

⇒実需が動きやすいタイミング

※企業の決済が集まりやすいゴトー(5・10)日は通常よりドルが買われやすい

仲値が不足(=ドルが足りない) →円安・ドル高になりやすい

仲値が余剰(=ドルが余っている) →円高・ドル安になりやすい

(1) ローソク足

- 為替相場のダイジェスト
- 使用者が多い
- 相場の流れを推測しやすい

(2) 移動平均線

- ポピュラーなテクニカル指標。シンプルイズベスト
- 主な使い方
 - ① 下値支持・上値抵抗の目処
 - ② 傾き
 - ③ クロス

収益管理について

- ・収益管理の必要性
- ・収益管理の方法



収益管理を怠ると…

- 自分の資産の管理や目標達成に向けた計画ができない
- 取引後の振り返りや傾向の分析ができない



マネ育スクールでは、
収益管理の実施をお勧めいたします。



収益管理の方法(準備)

その日の取引が終了したら、以下の手順で一日の取引実績を確認してみましょう。

1



2

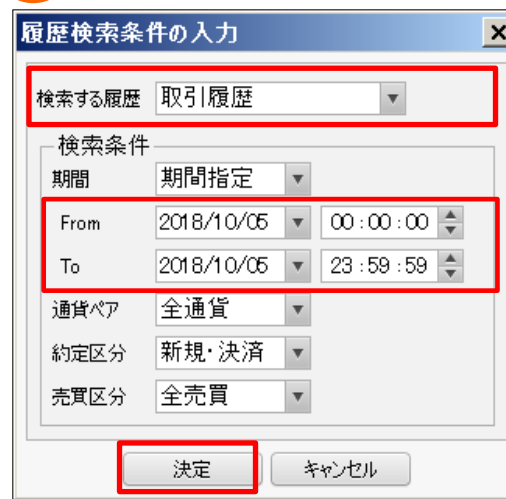

3

取引履歴: 期間指定 全通貨 新規・決済 全売買

期間期間指定 18/10/05 00:00:00~18/10/05 23:59:59 通貨ペア全通貨 約定区分新規・決済 売買区分全売買 条件変更

18/10/05 21:55:19 現在の情報 1~8件 更新 CSV出力

決済約定日時	注文番号	ボジション番号	通貨ペア	両建区分	注文方式	約定目
18/10/05 20:16:49	1810481700017359	1810485900000988	USD/JPY	なし	通常	空
18/10/05 20:16:49	1810481700017358	18104859000001011	USD/JPY	なし	通常	空
18/10/05 20:10:00	1810482200018130	1810489400001684	USD/JPY	なし	通常	空
18/10/05 19:46:18	1810481800013566	1810489400001683	USD/JPY	なし	通常	空
18/10/05 19:46:11	1810481800013565	1810489400001685	USD/JPY	なし	通常	空
	1810481700017324	1810489400001685	USD/JPY	あり	通常	差
	1810481700017322	1810489400001684	USD/JPY	あり	通常	差
	1810481700017321	1810489400001683	USD/JPY	あり	通常	差

Lot数合計 2,220 スワップ損益合計 2,780 スワップ損益合計 -404 取引損益合計 2,376 pip損益合計 -824

2018年10月5日の
取引実績は「+2,376円」

取引損益合計 2,376

※取引履歴よりいくらで新規で持って、いくらで決済したかなど取引の詳細確認もできます。



収益管理の方法(入力と振り返り)

その日の取引実績を、以下のような表へ入力します(手書きで十分です)。
気になることがあれば都度メモをし、1か月を終えたら当月の振り返りや自己分析を行います。

2月収益管理

	月	火	水	木	金	1週間合計	毎週の合計	メモ
第1週	2月2日	2月3日	2月4日	2月5日	2月6日	-2,320	-2,320	勝手が分からず損切りが遅れた(10/6)
	0	0	0	480	-2,800			
第2週	2月9日	2月10日	2月11日	2月12日	2月13日	3,456	1,136	利益確定水準を見誤って反対に損失になってしまった。(2/10) 今週は収益がプラスに反転した!
	356	-4,820	3,820	4,570	-470			
第3週	2月16日	2月17日	2月18日	2月19日	2月20日	14,942	16,078	少し長くポジションを保有してみたところ、利益を伸ばせた(2/19)
	260	20	390	14,272	0			
第4週	2月23日	2月24日	2月25日	2月26日	2月27日	2,353	18,431	金曜日が勝てない!
	-31	0	180	2,602	-398			
曜日の合計	585	-4,800	4,390	21,924	-3,668			

やり方は様々ですが、カレンダー等へ書き込むと手軽に取り組めます!